ESTATE PARTNERS
13 Bd Princesse Charlotte
98000 Monaco
Tél : +377 97 77 70 00
hello@spark-estate.com
www.spark-estate.com

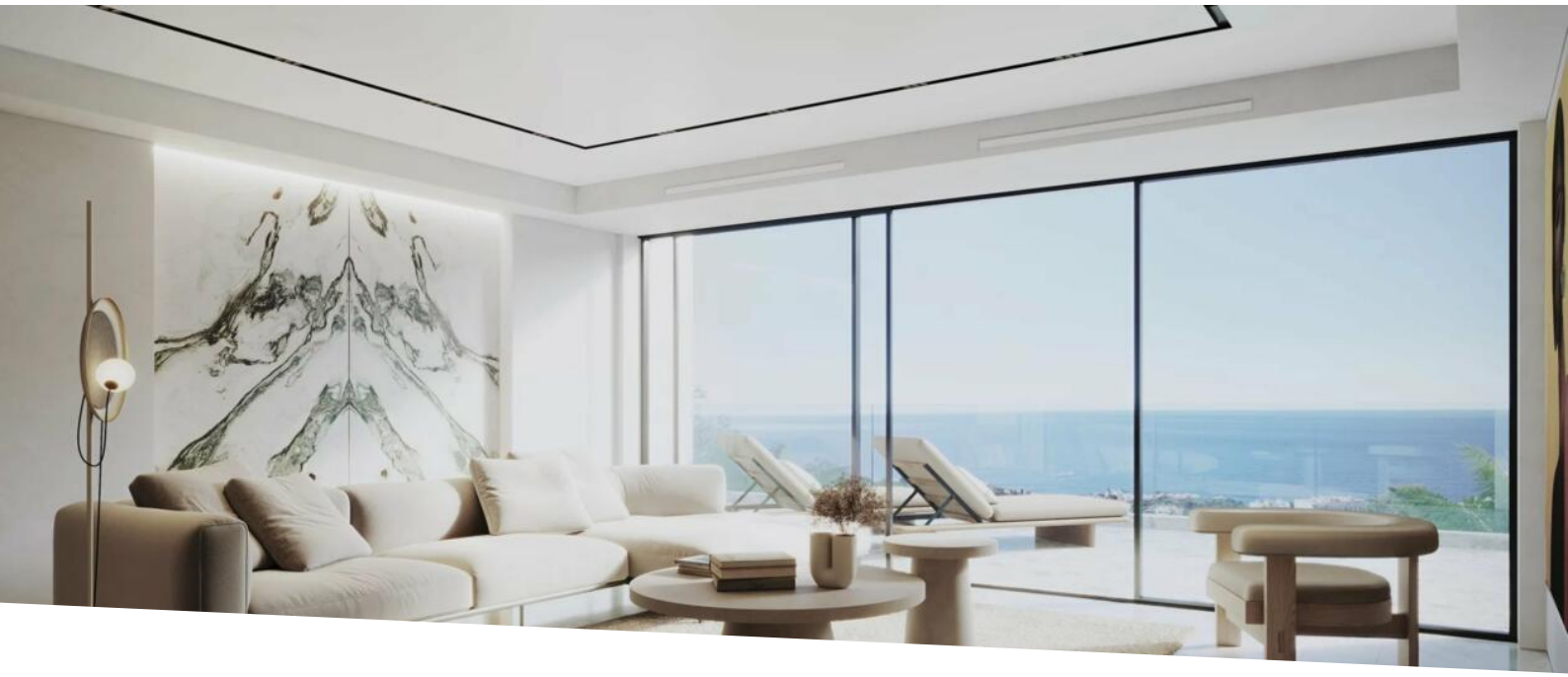

Cœur de Cap d'Ail - Appartement 4 pièces - Proche de Monaco

Vente 1 855 000 €

Type de produit **Appartement**	*Nb. pièces* **4 pièces**
Quartier **Cap-d'Ail**	*Ville* **Cap-d'Ail**
Pays **France**	*Superficie habitable* **86,40 m²**
Superficie terrasse **28,82 m²**	*Superficie totale* **115,22 m²**
Chambres **3**	*Salles de bains* **2**
Etat **Neuf**	*Ref.* **SP-RB-82422499**

Situé à la frontière Monte Carlo, et seulement 10 minutes à pied de la plage renommée 'La Mala Beach', Skyview Palace Residences propose exclusivement 15 Appartements de Luxe et des Penthouses avec toit terrasse et piscine privé entourées de végétation, dans un véritable paradis residential et une oasis de paix.

Grand standing avec des finitions de haut qualité, grandes terrasses, jardins, piscine extérieur, garages, salle de Gym, Spa, Video surveillance, service de conciergerie privé.

Offrant une vue splendide sur la Méditerranée, Skyview Palace reflète un cadre de vie lumineux et offre une vue imprenable sur la mer.

Très rare opportunité de posséder une Villa ou un Appartement Villa à Cap D'Ail.

Cet appartement de 4 pièces se compose d'un séjour/cuisine américaine sur mesure, 3 belles chambres et 2 salles de bains, ainsi que d'une terrasse de la superficie de 28.82 m2.

Ce document ne fait partie d'aucune offre ou contrat. Toutes mesures, surfaces et distances sont approximatives. Le descriptif et les plans ne sont donnés qu'à titre indicatif et leur exactitude n'est pas garantie. Les photographies ne montrent que certaines parties de la propriété. L'offre est valable sauf en cas de vente, retrait de vente, changement de prix ou d'autres conditions, sans préalable.

Les garages sont vendus séparément.

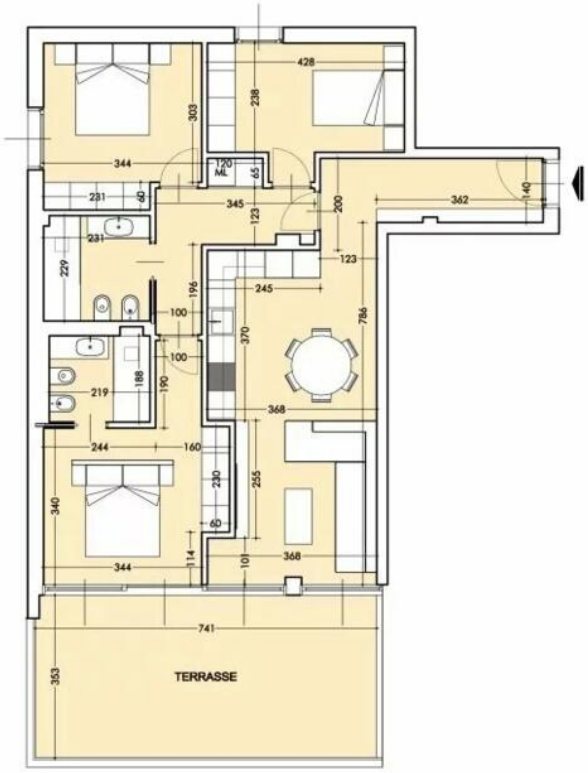

Ce document ne fait partie d'aucune offre ou contrat. Toutes mesures, surfaces et distances sont approximatives. Le descriptif et les plans ne sont donnés qu'à titre indicatif et leur exactitude n'est pas garantie. Les photographies ne montrent que certaines parties de la propriété. L'offre est valable sauf en cas de vente, retrait de vente, changement de prix ou d'autres conditions, sans préalable.