ESTATE PARTNERS
13 Bd Princesse Charlotte
98000 Monaco
Tél : +377 97 77 70 00
hello@spark-estate.com
www.spark-estate.com

Superbe villa moderne vue mer panoramique

Vente

4 500 000 €

Type de produit **Maison**	*Nb. pièces* **5 pièces**
Ville **Beausoleil**	*Pays* **France**
Superficie habitable **237 m²**	*Superficie terrain* **830 m²**
Superficie jardin **300 m²**	*Superficie totale* **830 m²**
Chambres **4**	*Salles de bains* **4**
Parkings **2**	*Box* **1**
Etat **Neuf**	*Ref.* **SP-MC-84590255**

Villa contemporaine située à Beausoleil offrant un cadre paisible et une vue imprenable sur la mer et la Principauté de Monaco.

D'une superficie habitable de 237 m2 répartie sur 2 étages, elle est composée d'une entrée, un spacieux séjour avec cuisine ouverte, 4 chambres et 4 salles de bains. La grande terrasse de 200 m2 est un endroit idéal pour profiter du panorama environnant.

À l'extérieur vous retrouvez une magnifique piscine, un jardin de 300 m2 et un terrain de 830 m2.

De plus, un studio indépendant offre une flexibilité supplémentaire pour accueillir des invités ou pour une utilisation selon vos besoins. Enfin, un box et deux places de stationnement offrent un confort supplémentaire

Ce document ne fait partie d'aucune offre ou contrat. Toutes mesures, surfaces et distances sont approximatives. Le descriptif et les plans ne sont donnés qu'à titre indicatif et leur exactitude n'est pas garantie. Les photographies ne montrent que certaines parties de la propriété. L'offre est valable sauf en cas de vente, retrait de vente, changement de prix ou d'autres conditions, sans préalable.

pour votre véhicule.

Cette propriété représente une opportunité exceptionnelle de vivre dans un environnement luxueux et tranquille, tout en étant à proximité des commodités et des attractions de la région.

Ce document ne fait partie d'aucune offre ou contrat. Toutes mesures, surfaces et distances sont approximatives. Le descriptif et les plans ne sont donnés qu'à titre indicatif et leur exactitude n'est pas garantie. Les photographies ne montrent que certaines parties de la propriété. L'offre est valable sauf en cas de vente, retrait de vente, changement de prix ou d'autres conditions, sans préalable.

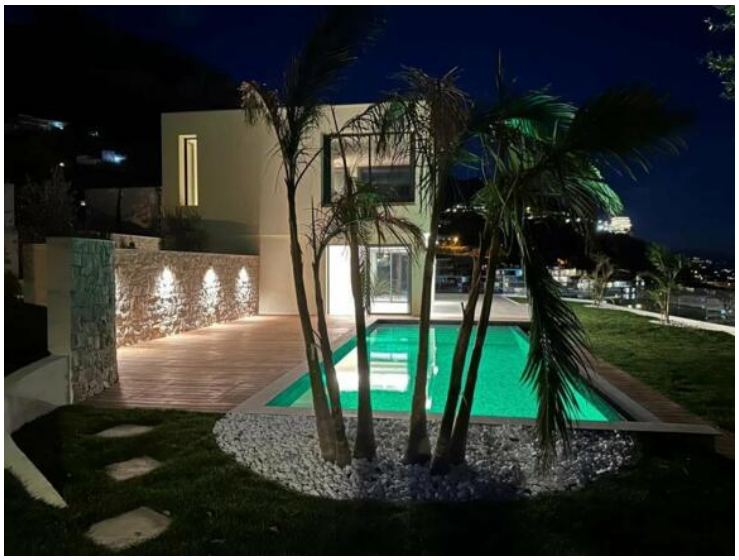

Ce document ne fait partie d'aucune offre ou contrat. Toutes mesures, surfaces et distances sont approximatives. Le descriptif et les plans ne sont donnés qu'à titre indicatif et leur exactitude n'est pas garantie. Les photographies ne montrent que certaines parties de la propriété. L'offre est valable sauf en cas de vente, retrait de vente, changement de prix ou d'autres conditions, sans préalable.

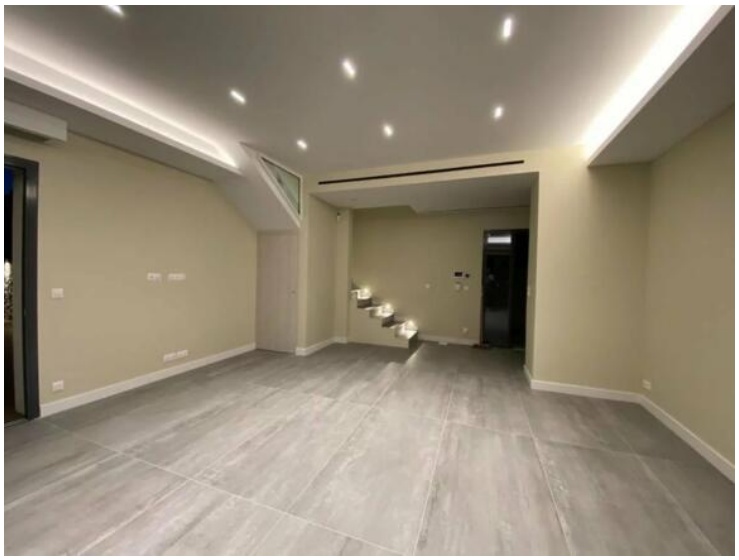

Ce document ne fait partie d'aucune offre ou contrat. Toutes mesures, surfaces et distances sont approximatives. Le descriptif et les plans ne sont donnés qu'à titre indicatif et leur exactitude n'est pas garantie. Les photographies ne montrent que certaines parties de la propriété. L'offre est valable sauf en cas de vente, retrait de vente, changement de prix ou d'autres conditions, sans préalable.

Ce document ne fait partie d'aucune offre ou contrat. Toutes mesures, surfaces et distances sont approximatives. Le descriptif et les plans ne sont donnés qu'à titre indicatif et leur exactitude n'est pas garantie. Les photographies ne montrent que certaines parties de la propriété. L'offre est valable sauf en cas de vente, retrait de vente, changement de prix ou d'autres conditions, sans préalable.