Caroli Real Estate
27, boulevard d'Italie
98000 Monaco
Tél : +377 93 25 51 22
Fax : +377 92 16 17 00
commercial.carolirealestate@groupecaroli.mc
www.caroli-realestate.com

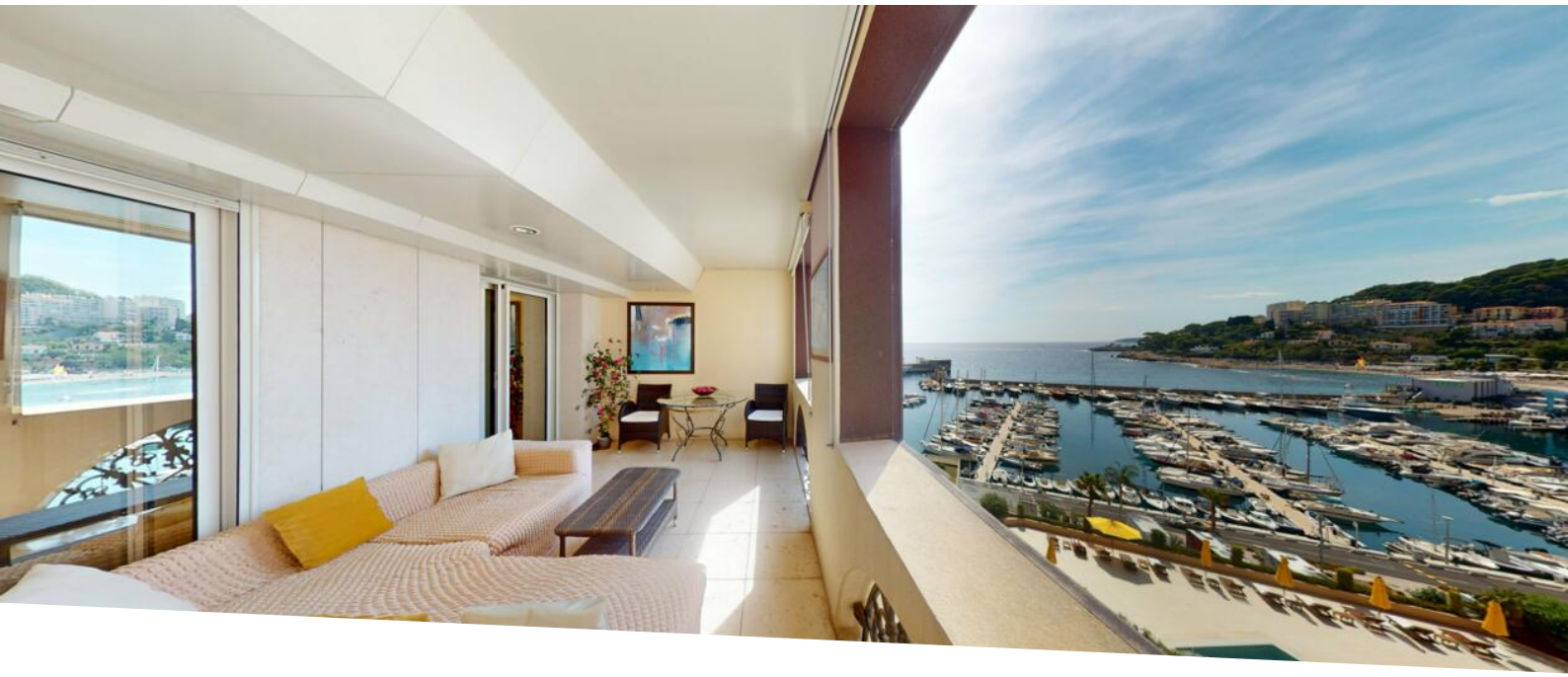

3 Pièces avec Terrasse – À Rafraîchir – Bord de Mer, Fontvieille

Vente

13 000 000 €

Type de produit **Appartement**	*Nb. pièces* **3 pièces**
Immeuble **Seaside Plaza**	*Quartier* **Fontvieille**
Superficie habitable **132 m²**	*Superficie terrasse* **42 m²**
Superficie totale **174 m²**	*Chambres* **2**
Salles de bains **2**	*Parking* **1**
Cave **1**	*Etat* **À rafraichir**
Date de libération **À convenir**	*Ref.* **SEA3P_**

Situé dans une résidence de standing avec conciergerie 24h/24, piscine et salle de sport, cet appartement de type 3 pièces offre un beau potentiel dans le quartier prisé et paisible de Fontvieille.

En étage élevé, il se compose d'un vaste séjour, de deux chambres, de deux salles de bains et d'une cuisine indépendante. Une agréable terrasse donne sur le port de Cap d'Ail, offrant un bel espace extérieur.

L'appartement est dans son état d'origine et nécessite des travaux de rafraîchissement, laissant la possibilité de le repenser selon vos goûts.

Ce document ne fait partie d'aucune offre ou contrat. Toutes mesures, surfaces et distances sont approximatives. Le descriptif et les plans ne sont donnés qu'à titre indicatif et leur exactitude n'est pas garantie. Les photographies ne montrent que certaines parties de la propriété. L'offre est valable sauf en cas de vente, retrait de vente, changement de prix ou d'autres conditions, sans préalable.

Caroli Real Estate
Tél : +377 93 25 51 22
Fax : +377 92 16 17 00
commercial.carolirealestate@groupecaroli.mc
www.caroli-realestate.com

Climatisation, piscine, salle de sport et service de conciergerie 24/7 complètent les prestations de la résidence. Une place de parking et une cave sont incluses.

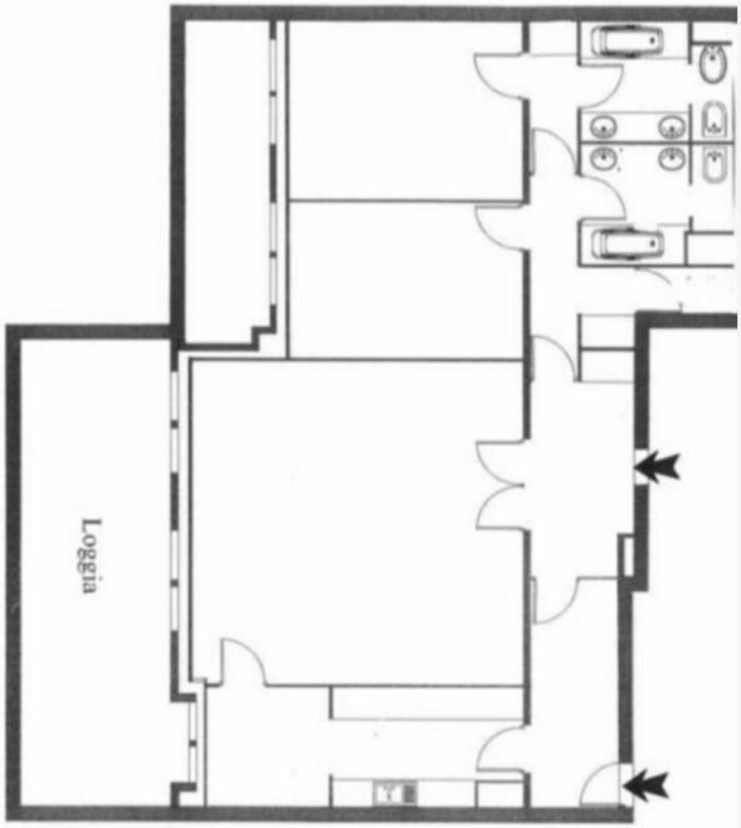

Ce document ne fait partie d'aucune offre ou contrat. Toutes mesures, surfaces et distances sont approximatives. Le descriptif et les plans ne sont donnés qu'à titre indicatif et leur exactitude n'est pas garantie. Les photographies ne montrent que certaines parties de la propriété. L'offre est valable sauf en cas de vente, retrait de vente, changement de prix ou d'autres conditions, sans préalable.