Coldwell Banker Etic Realty
15, boulevard Princesse Charlotte
98000 Monaco
Tél : +377 93 50 57 94
Fax : +377 93 50 58 54
eticimmobilier@gmail.com
www.eticimmobilier.com

PROCHE MONACO / BD GUYNEMER / 2 PIECES VUE MER AVEC GARAGE

Location

2 000 € / mois

Type de produit **Appartement**	*Nb. pièces* **2 pièces**	*Ville* **Beausoleil**	*Pays* **France**
Superficie habitable **45 m²**	*Superficie terrasse* **15 m²**	*Superficie totale* **60 m²**	*Chambre* **1**
Salle de bains **1**	*Box* **1**	*Etat* **Bon état**	*Date de libération* **01/09/2025**
Ref. **LMFR-2024-13**			

Dans une residence avec concierge et piscine, appartement composé d'un séjour avec cusine ouverte, une chambre, une salle de bains, un dressing et une grande terrasse offrant une belle vue mer

Garage en sous-sol

Disponible le 1er septembre 2025

Ce document ne fait partie d'aucune offre ou contrat. Toutes mesures, surfaces et distances sont approximatives. Le descriptif et les plans ne sont donnés qu'à titre indicatif et leur exactitude n'est pas garantie. Les photographies ne montrent que certaines parties de la propriété. L'offre est valable sauf en cas de vente, retrait de vente, changement de prix ou d'autres conditions, sans préalable.

Coldwell Banker Etic Realty
Tél : +377 93 50 57 94
Fax : +377 93 50 58 54
eticimmobilier@gmail.com
www.eticimmobilier.com

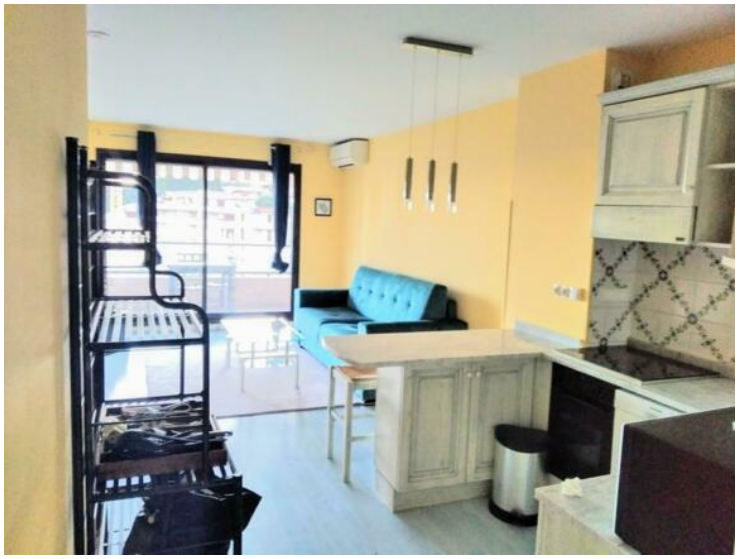

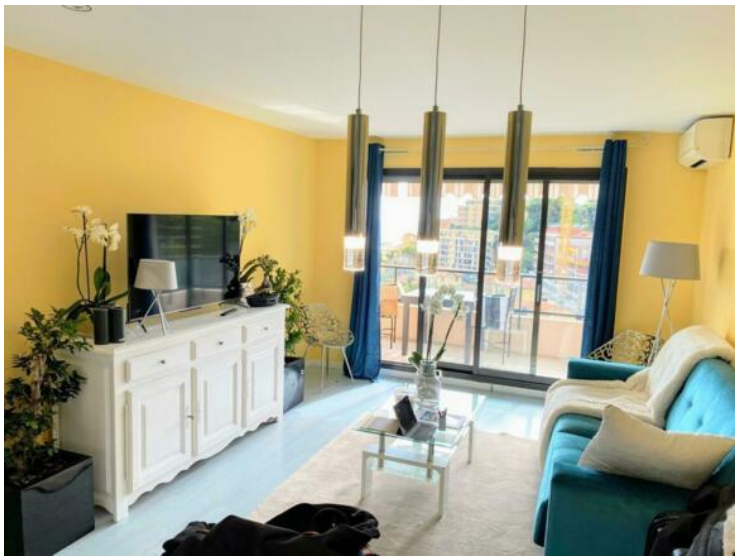

Ce document ne fait partie d'aucune offre ou contrat. Toutes mesures, surfaces et distances sont approximatives. Le descriptif et les plans ne sont donnés qu'à titre indicatif et leur exactitude n'est pas garantie. Les photographies ne montrent que certaines parties de la propriété. L'offre est valable sauf en cas de vente, retrait de vente, changement de prix ou d'autres conditions, sans préalable.

Coldwell Banker Etic Realty
Tél : +377 93 50 57 94
Fax : +377 93 50 58 54
eticimmobilier@gmail.com
www.eticimmobilier.com

Ce document ne fait partie d'aucune offre ou contrat. Toutes mesures, surfaces et distances sont approximatives. Le descriptif et les plans ne sont donnés qu'à titre indicatif et leur exactitude n'est pas garantie. Les photographies ne montrent que certaines parties de la propriété. L'offre est valable sauf en cas de vente, retrait de vente, changement de prix ou d'autres conditions, sans préalable.