ESTATE PARTNERS
13 Bd Princesse Charlotte
98000 Monaco
Tél : +377 97 77 70 00
hello@spark-estate.com
www.spark-estate.com

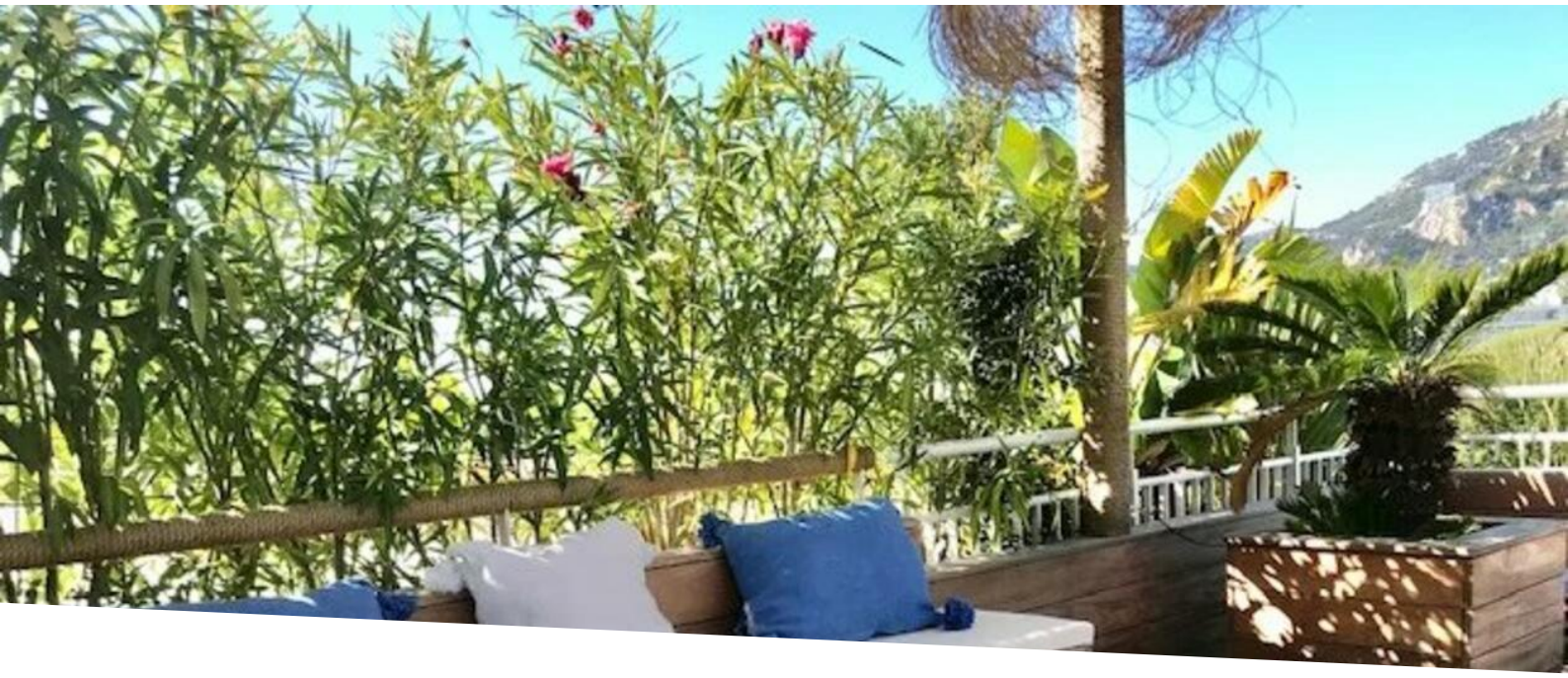

Roquebrune Cap Martin - Penthouse vue mer et Monaco

Vente 1 260 000 €

Type de produit **Appartement**	*Nb. pièces* **3 pièces**
Quartier **Cabbe-Saint Roman**	*Ville* **Roquebrune-Cap-Martin**
Pays **France**	*Superficie habitable* **68,66 m²**
Superficie terrasse **60 m²**	*Superficie totale* **128,66 m²**
Chambres **2**	*Salle de bains* **1**
Parkings **2**	*Cave* **1**
Etat **Bon état**	*Ref.* **SP-RB-6301119**

Situé à Roquebrune-Cap-Martin, sur le prestigieux Plateau du Cap Martin, au sein d’une résidence de charme dotée d’un magnifique jardin et d’une piscine, découvrez ce superbe appartement de 3 pièces situé au dernier étage.

Il bénéficie d’une vaste terrasse sur le toit et offre une vue imprenable sur la mer.

D’une superficie d’environ 70 m², il se compose d’un salon lumineux ouvrant sur une terrasse, d’une cuisine aménagée, de deux chambres confortables, d’une salle d’eau et d’une spacieuse terrasse sur le toit, idéale pour profiter du panorama exceptionnel.

Une cave viennent compléter ce bien d’exception.

Ce document ne fait partie d'aucune offre ou contrat. Toutes mesures, surfaces et distances sont approximatives. Le descriptif et les plans ne sont donnés qu'à titre indicatif et leur exactitude n'est pas garantie. Les photographies ne montrent que certaines parties de la propriété. L'offre est valable sauf en cas de vente, retrait de vente, changement de prix ou d'autres conditions, sans préalable.

Deux places de parking en sous-sol sont disponibles en supplément.

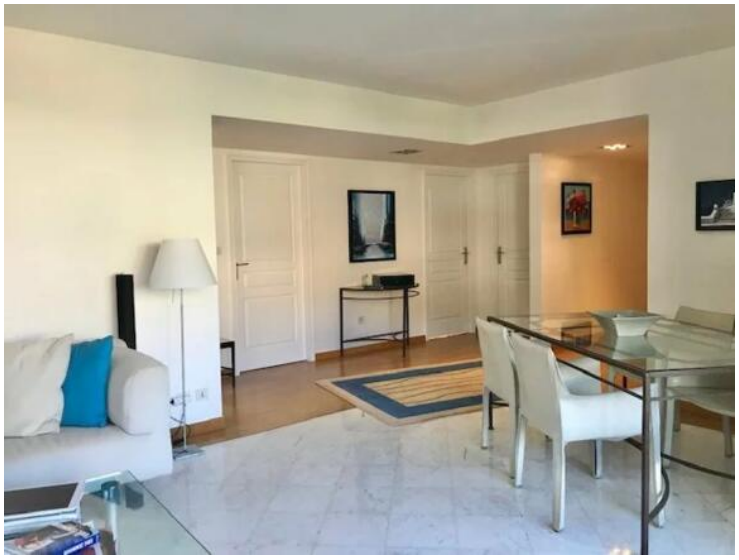

Ce document ne fait partie d'aucune offre ou contrat. Toutes mesures, surfaces et distances sont approximatives. Le descriptif et les plans ne sont donnés qu'à titre indicatif et leur exactitude n'est pas garantie. Les photographies ne montrent que certaines parties de la propriété. L'offre est valable sauf en cas de vente, retrait de vente, changement de prix ou d'autres conditions, sans préalable.

Ce document ne fait partie d'aucune offre ou contrat. Toutes mesures, surfaces et distances sont approximatives. Le descriptif et les plans ne sont donnés qu'à titre indicatif et leur exactitude n'est pas garantie. Les photographies ne montrent que certaines parties de la propriété. L'offre est valable sauf en cas de vente, retrait de vente, changement de prix ou d'autres conditions, sans préalable.