Westrope Real Estate
22, boulevard des Moulins
98000 Monaco
Tél : +377 93 50 67 99
contact@westrope-monaco.com
www.westrope-monaco.com

Rocazur: Bureaux entièrement meublés

Location professionnelle

9 000 € / mois
+ Charges : 550 €

Type de produit **Bureau**	*Nb. pièces* **5 pièces**
Immeuble **Rocazur**	*Quartier* **La Rousse - Saint Roman**
Superficie habitable **147 m²**	*Parkings* **2**
Etage **1°**	*Charges* **550 €**
Etat **Bon état**	*Ref.* **WEMROC0101**

Au sein d'une résidence avec concierge, ces bureaux entièrement climatisés et meublés permettent plusieurs espaces différents.

Ce document ne fait partie d'aucune offre ou contrat. Toutes mesures, surfaces et distances sont approximatives. Le descriptif et les plans ne sont donnés qu'à titre indicatif et leur exactitude n'est pas garantie. Les photographies ne montrent que certaines parties de la propriété. L'offre est valable sauf en cas de vente, retrait de vente, changement de prix ou d'autres conditions, sans préalable.

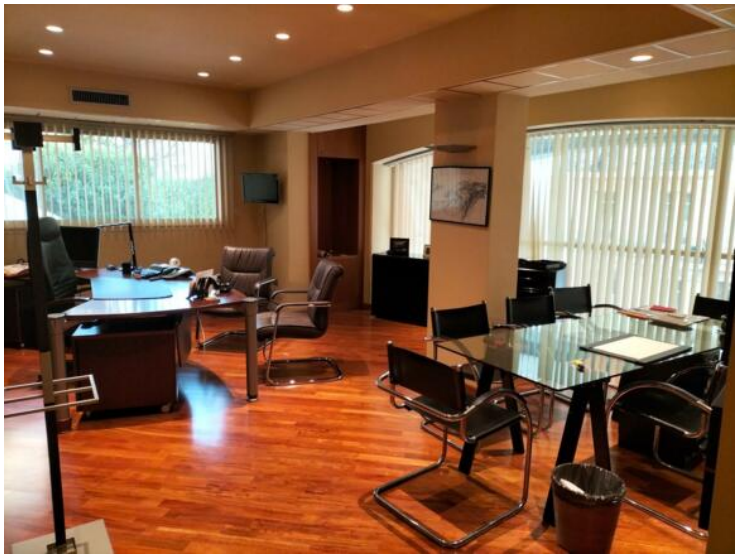

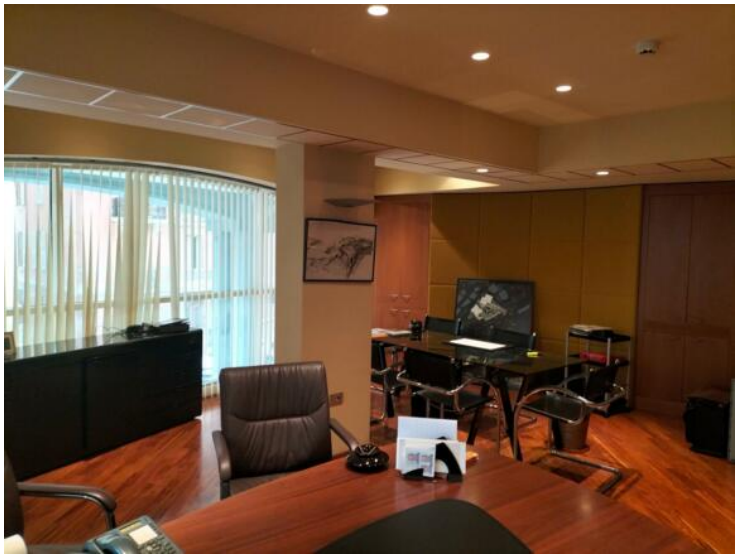

Ce document ne fait partie d'aucune offre ou contrat. Toutes mesures, surfaces et distances sont approximatives. Le descriptif et les plans ne sont donnés qu'à titre indicatif et leur exactitude n'est pas garantie. Les photographies ne montrent que certaines parties de la propriété. L'offre est valable sauf en cas de vente, retrait de vente, changement de prix ou d'autres conditions, sans préalable.

Ce document ne fait partie d'aucune offre ou contrat. Toutes mesures, surfaces et distances sont approximatives. Le descriptif et les plans ne sont donnés qu'à titre indicatif et leur exactitude n'est pas garantie. Les photographies ne montrent que certaines parties de la propriété. L'offre est valable sauf en cas de vente, retrait de vente, changement de prix ou d'autres conditions, sans préalable.

Westrope Real Estate
Tél : +377 93 50 67 99
contact@westrope-monaco.com
www.westrope-monaco.com

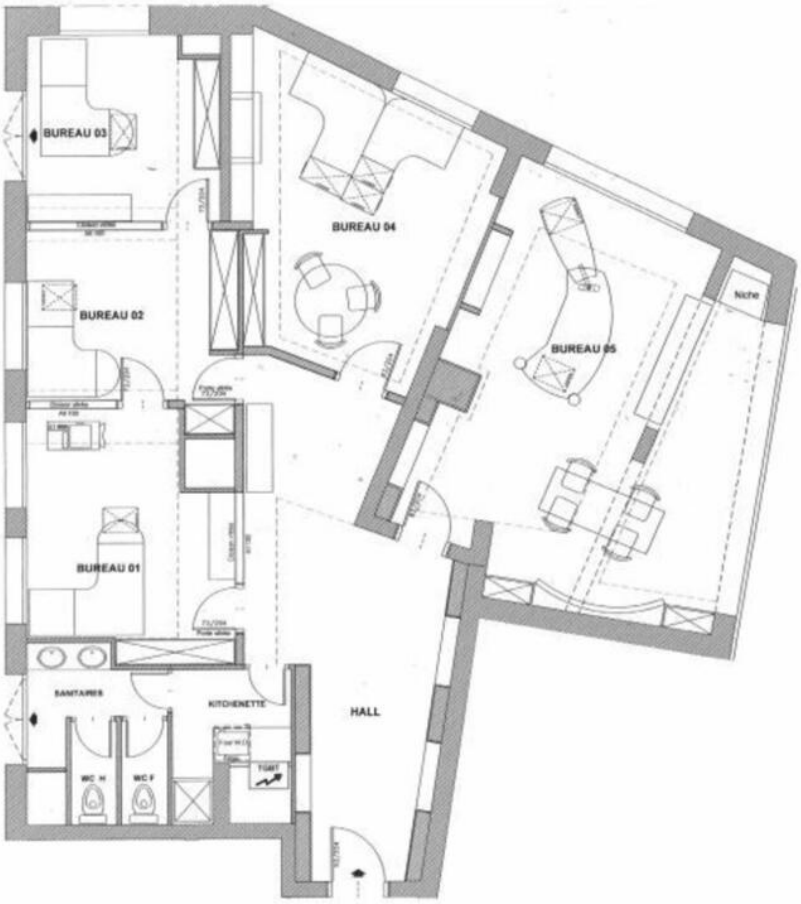

Ce document ne fait partie d'aucune offre ou contrat. Toutes mesures, surfaces et distances sont approximatives. Le descriptif et les plans ne sont donnés qu'à titre indicatif et leur exactitude n'est pas garantie. Les photographies ne montrent que certaines parties de la propriété. L'offre est valable sauf en cas de vente, retrait de vente, changement de prix ou d'autres conditions, sans préalable.