CM MONACO REAL ESTATE
3 Avenue Saint-Laurent
MC 98000 MONACO
Tél : +377 99 90 80 59
info@cm-monaco.com
www.cm-monaco.com

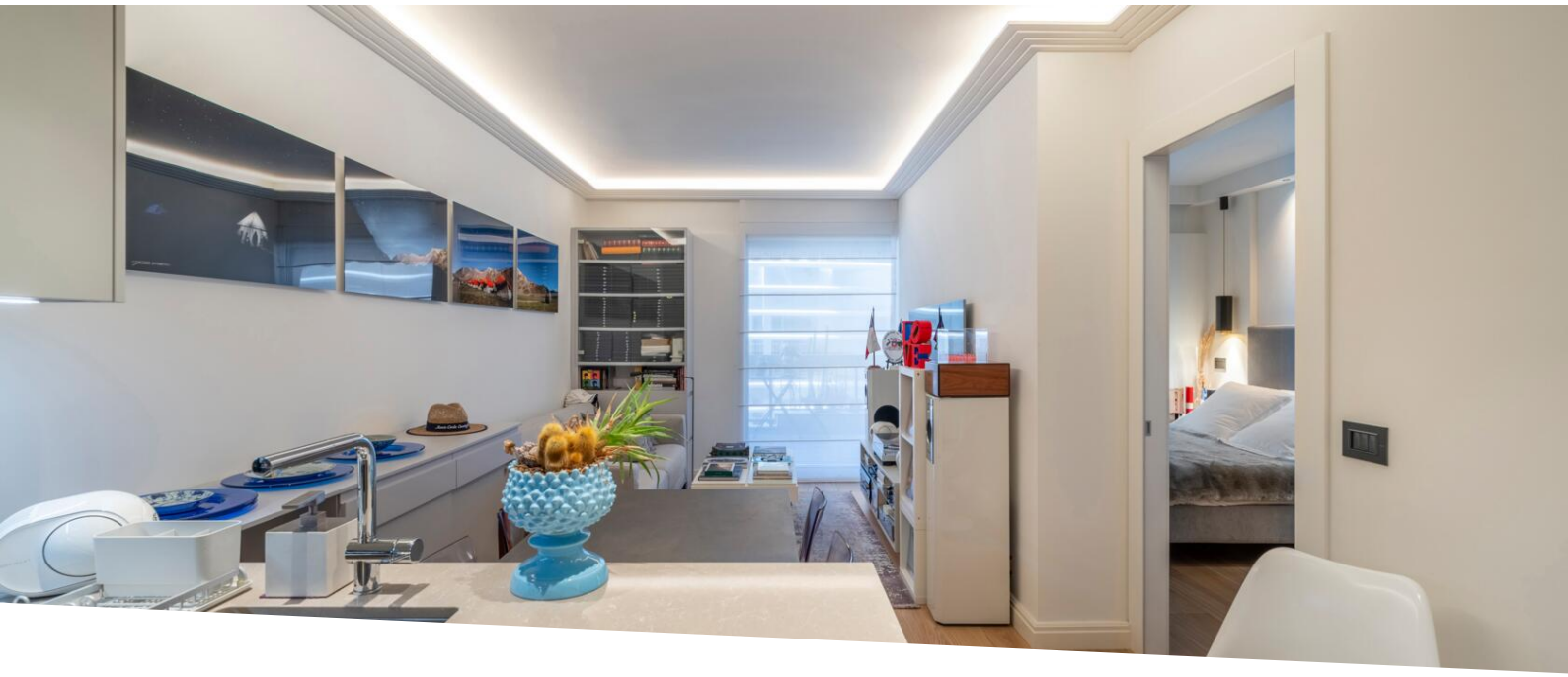

EXCLUSIVITE - 2P 60M² ELEGAMMENT RENOVE - RESIDENCE AVEC CONCIERGE - PARKING ET CAVE EN SUS

Vente | Exclusivité | 2 295 000 €

Type de produit **Appartement**	*Nb. pièces* **2 pièces**
Immeuble **Les Oliviers**	*Quartier* **Moneghetti**
Superficie habitable **50 m²**	*Superficie terrasse* **10 m²**
Superficie totale **60 m²**	*Chambre* **1**
Salle de bains **1**	*Parking* **1**
Cave **1**	*Charges annuelles* **2 800 €**
Etat **Prestations luxueuses**	*Usage mixte* **Oui**
Date de libération **Libre**	*Ref.* **VOE J25**

Les Oliviers est une résidence de standing avec concierge .
Cet très bel appartement de type deux pièces d' une superficie totale de 60M² comprend une entrée, un salon séjour avec cuisine équipée donnant sur une terrasse couverte de 10M², une spacieuse chambre avec rangements.
une salle d' eau avec toilette.
Possibilité parking en sus au prix de 350 000 €.
Possibilité cave en sus au prix de 50 000 €.
idèal pour un pied à terre ou investissement .

Ce document ne fait partie d'aucune offre ou contrat. Toutes mesures, surfaces et distances sont approximatives. Le descriptif et les plans ne sont donnés qu'à titre indicatif et leur exactitude n'est pas garantie. Les photographies ne montrent que certaines parties de la propriété. L'offre est valable sauf en cas de vente, retrait de vente, changement de prix ou d'autres conditions, sans préalable.

Ce document ne fait partie d'aucune offre ou contrat. Toutes mesures, surfaces et distances sont approximatives. Le descriptif et les plans ne sont donnés qu'à titre indicatif et leur exactitude n'est pas garantie. Les photographies ne montrent que certaines parties de la propriété. L'offre est valable sauf en cas de vente, retrait de vente, changement de prix ou d'autres conditions, sans préalable.

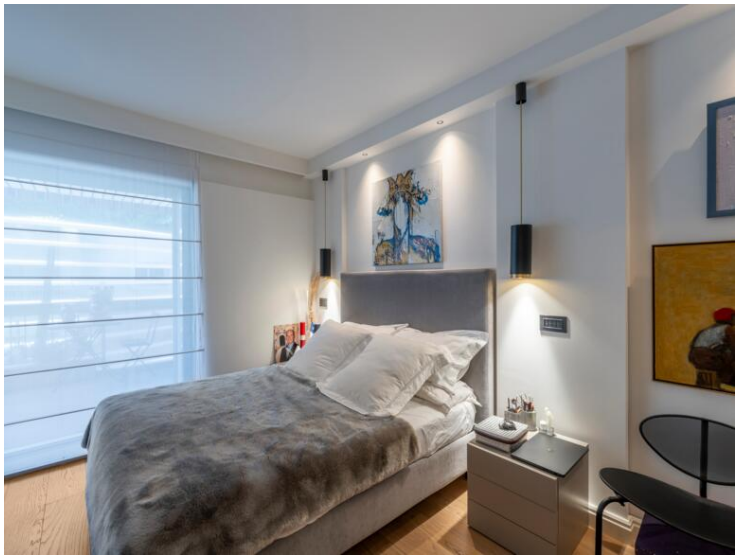

Ce document ne fait partie d'aucune offre ou contrat. Toutes mesures, surfaces et distances sont approximatives. Le descriptif et les plans ne sont donnés qu'à titre indicatif et leur exactitude n'est pas garantie. Les photographies ne montrent que certaines parties de la propriété. L'offre est valable sauf en cas de vente, retrait de vente, changement de prix ou d'autres conditions, sans préalable.