Barnes I Valeri Agency
7 Avenue des Papalins
« Immeuble Michelangelo »
98000 Monaco
Tél : +377 92 16 16 32
monaco@barnes-international.com
www.valeri-agency.com

MONACO-VILLE - 3 PIÈCES TRAVERSANT - LOI 1235

Vente

2 500 000 €

Type de produit **Appartement**	*Nb. pièces* **3 pièces**
Quartier **Monaco-Ville**	*Ville* **Monaco**
Pays **Monaco**	*Superficie habitable* **70 m²**
Superficie terrasse **5 m²**	*Superficie totale* **75 m²**
Chambres **2**	*Salle de bains* **1**
Etat **Bon état**	*Date de libération* **À convenir**
Ref. **V1637**	

À deux pas de la Mairie, 3 pièces lumineux situé dans une copropriété bien entretenue.

En plein coeur de Monaco-ville "Le Rocher", il s'agit du quartier historique de la Principauté, proche de la Place de la Mairie et du Palais Princier. Cet appartement de 3 pièces est situé dans une petite copropriété bien entretenue. Il se compose d'une entrée, d'un salon-salle à manger avec cuisine ouverte et équipée, 2 chambres, une salle de bains avec toilette. Toutes les pièces ont accès à un petit balcon. La double exposition garantit une bonne luminosité au cours de la journée.

La résidence est à deux pas des parkings publics de la Visitation et des Pêcheurs ainsi que de l'arrêt de bus. Bien que très touristique, ce quartier bénéficie d'un environnement calme avec peu de circulation. C'est à

Ce document ne fait partie d'aucune offre ou contrat. Toutes mesures, surfaces et distances sont approximatives. Le descriptif et les plans ne sont donnés qu'à titre indicatif et leur exactitude n'est pas garantie. Les photographies ne montrent que certaines parties de la propriété. L'offre est valable sauf en cas de vente, retrait de vente, changement de prix ou d'autres conditions, sans préalable.

Monaco-Ville que l'on retrouve la plupart des administrations ainsi que l'école maternelle et primaire de l'FANB ou encore le lycée Albert Ier.

Ce document ne fait partie d'aucune offre ou contrat. Toutes mesures, surfaces et distances sont approximatives. Le descriptif et les plans ne sont donnés qu'à titre indicatif et leur exactitude n'est pas garantie. Les photographies ne montrent que certaines parties de la propriété. L'offre est valable sauf en cas de vente, retrait de vente, changement de prix ou d'autres conditions, sans préalable.

Barnes I Valeri Agency
Tél : +377 92 16 16 32
monaco@barnes-international.com
www.valeri-agency.com

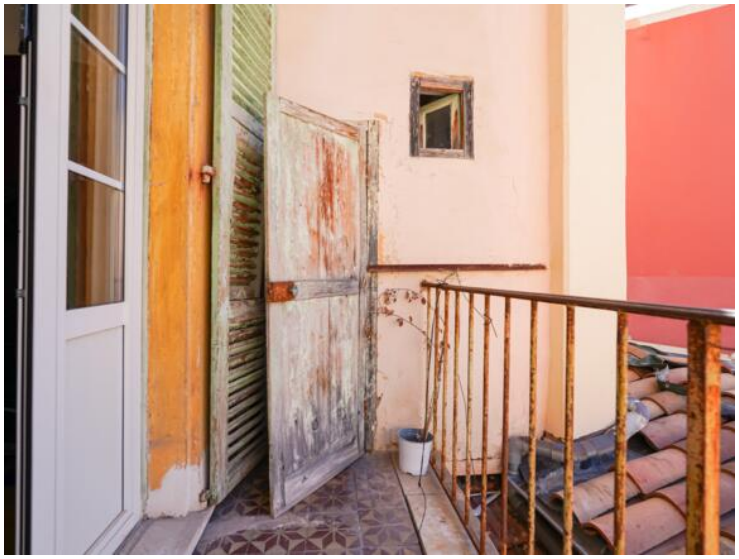

Ce document ne fait partie d'aucune offre ou contrat. Toutes mesures, surfaces et distances sont approximatives. Le descriptif et les plans ne sont donnés qu'à titre indicatif et leur exactitude n'est pas garantie. Les photographies ne montrent que certaines parties de la propriété. L'offre est valable sauf en cas de vente, retrait de vente, changement de prix ou d'autres conditions, sans préalable.

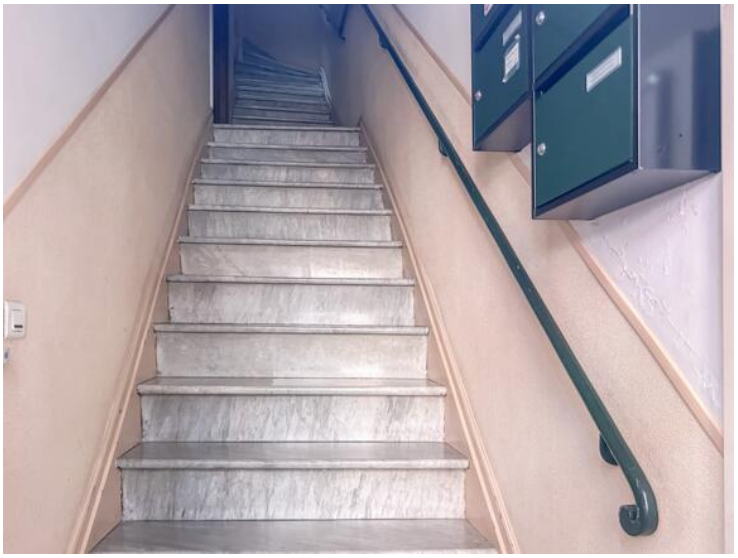

Ce document ne fait partie d'aucune offre ou contrat. Toutes mesures, surfaces et distances sont approximatives. Le descriptif et les plans ne sont donnés qu'à titre indicatif et leur exactitude n'est pas garantie. Les photographies ne montrent que certaines parties de la propriété. L'offre est valable sauf en cas de vente, retrait de vente, changement de prix ou d'autres conditions, sans préalable.