ESTATE PARTNERS
13 Bd Princesse Charlotte
98000 Monaco
Tél : +377 97 77 70 00
hello@spark-estate.com
www.spark-estate.com

Roquebrune Cap Martin - Villa dans quartier Résidentiel

Vente

Prix sur demande

Type de produit **Maison**	*Nb. pièces* **6**
Quartier **Village-Cros de Caste-Coupiere-Mont Gros**	*Ville* **Roquebrune-Cap-Martin**
Pays **France**	*Superficie habitable* **300 m²**
Superficie terrain **1 300 m²**	*Superficie totale* **1 300 m²**
Etat **Neuf**	*Ref.* **SP-RB-4506345**

Splendide propriété nichée au cœur d'un quartier résidentiel prisé dans le secteur de La Torraca, offrant une vue panoramique à couper le souffle sur la mer et les côtes italiennes.

Avec une surface habitable d'environ 300 m² répartie sur trois niveaux, cette villa propose des espaces généreux comprenant plusieurs chambres, salles de bains, et dressings.

Un spacieux séjour baigné de lumière, sublimé par une magnifique hauteur sous plafond, constitue le cœur de la maison.

La propriété bénéficie également d'un garage et de plusieurs emplacements de stationnement.

Un projet inclus dans la vente offre un potentiel exceptionnel pour personnaliser cette demeure à votre image.

Ce document ne fait partie d'aucune offre ou contrat. Toutes mesures, surfaces et distances sont approximatives. Le descriptif et les plans ne sont donnés qu'à titre indicatif et leur exactitude n'est pas garantie. Les photographies ne montrent que certaines parties de la propriété. L'offre est valable sauf en cas de vente, retrait de vente, changement de prix ou d'autres conditions, sans préalable.

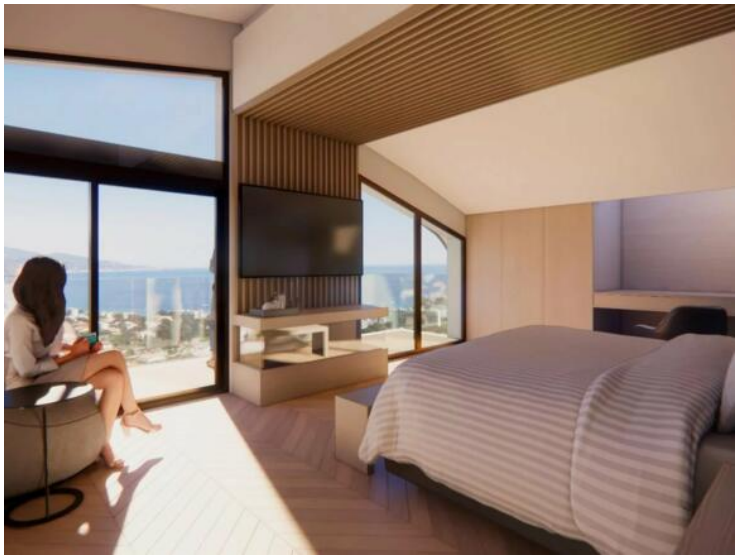

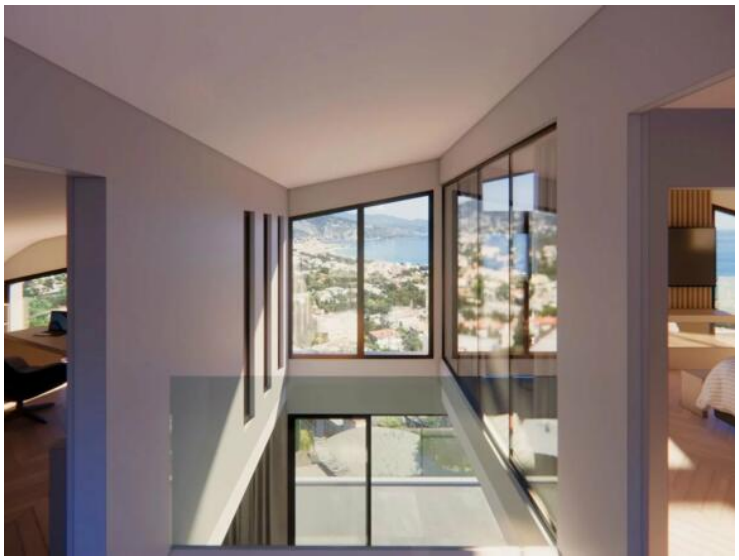

Ce document ne fait partie d'aucune offre ou contrat. Toutes mesures, surfaces et distances sont approximatives. Le descriptif et les plans ne sont donnés qu'à titre indicatif et leur exactitude n'est pas garantie. Les photographies ne montrent que certaines parties de la propriété. L'offre est valable sauf en cas de vente, retrait de vente, changement de prix ou d'autres conditions, sans préalable.

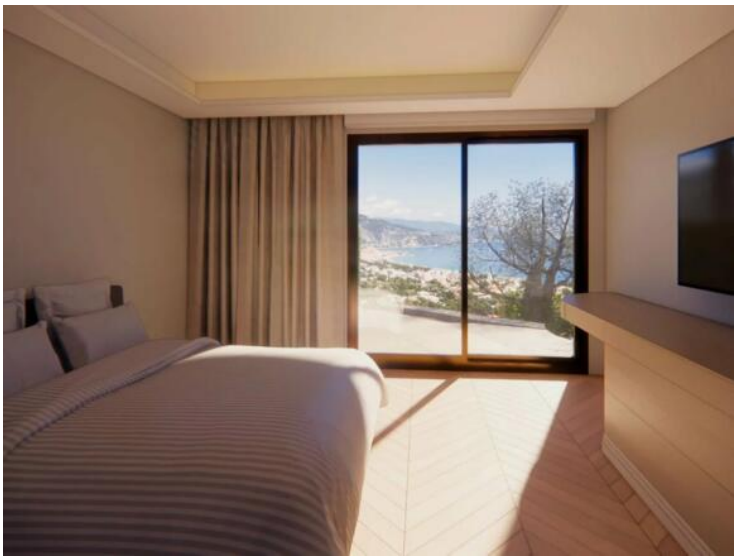

Ce document ne fait partie d'aucune offre ou contrat. Toutes mesures, surfaces et distances sont approximatives. Le descriptif et les plans ne sont donnés qu'à titre indicatif et leur exactitude n'est pas garantie. Les photographies ne montrent que certaines parties de la propriété. L'offre est valable sauf en cas de vente, retrait de vente, changement de prix ou d'autres conditions, sans préalable.