AGEPRIM
18, boulevard des Moulins
98000 Monaco
Tél : +377 97 97 14 14
Fax : +377 93 25 83 98
info@ageprim.com
www.ageprim.com

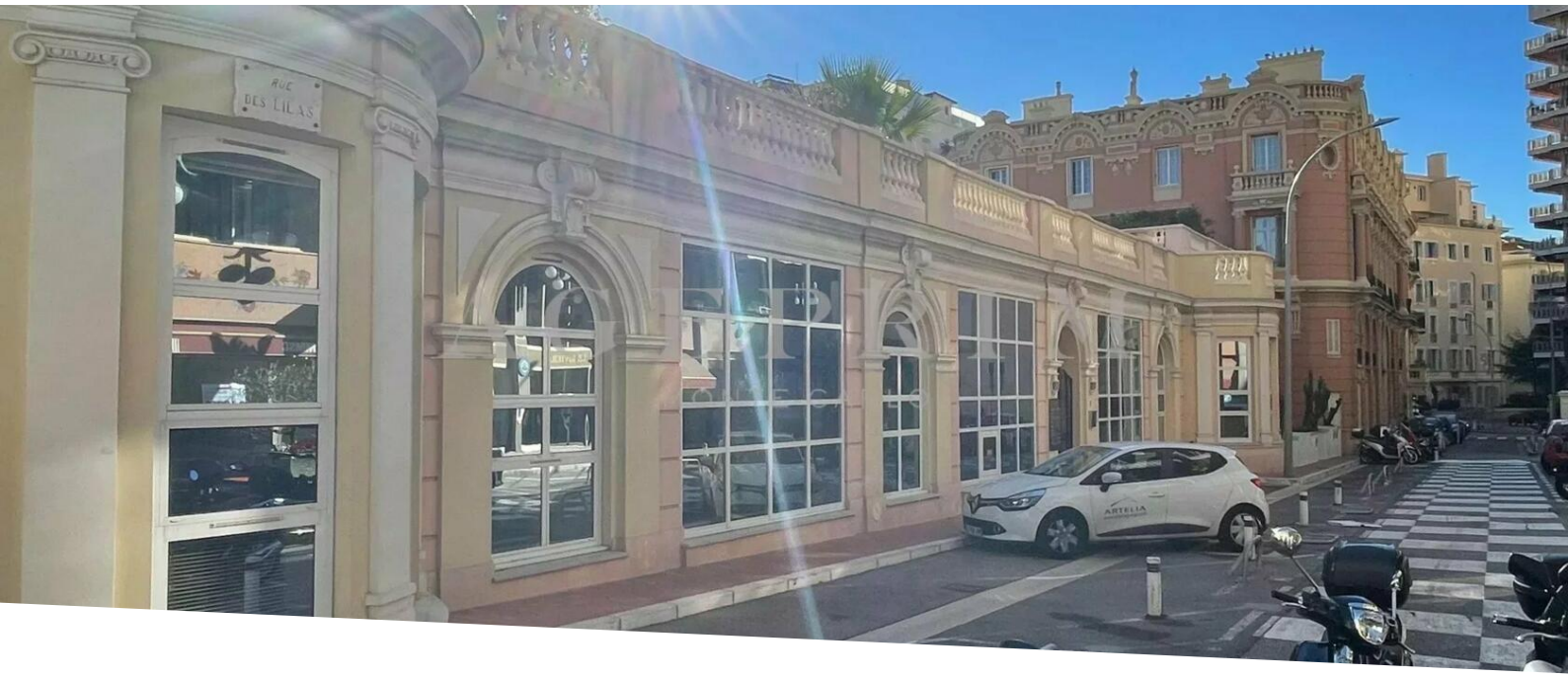

BUREAU A LOUER

Location professionnelle

Exclusivité

6 500 € / mois

+ Charges : 750 €

Type de produit **Bureau**	*Nb. pièces* **-**
Quartier **Monte-Carlo**	*Ville* **Monaco**
Pays **Monaco**	*Superficie habitable* **95,19 m²**
Charges **750 €**	*Etat* **Rénové**
Ref. **AGL-1818**	

Carré d'Or / Monte Carlo

À seulement quelques pas du Carré d'Or, dans un immeuble de bureaux de standing, découvrez cet espace ouvert de 95 m² entièrement rénové.

Idéal pour accueillir une société en plein centre de Monaco.

Surface : 95 m² (open space modulable)

Immeuble exclusivement professionnel

TVA : 20 % en sus du loyer

Ce document ne fait partie d'aucune offre ou contrat. Toutes mesures, surfaces et distances sont approximatives. Le descriptif et les plans ne sont donnés qu'à titre indicatif et leur exactitude n'est pas garantie. Les photographies ne montrent que certaines parties de la propriété. L'offre est valable sauf en cas de vente, retrait de vente, changement de prix ou d'autres conditions, sans préalable.

AGEPRIM
Tél : +377 97 97 14 14
Fax : +377 93 25 83 98
info@ageprim.com
www.ageprim.com

Disponibilité : à convenir

Un emplacement d’exception pour installer vos bureaux dans un cadre raffiné et stratégique.

Ce document ne fait partie d'aucune offre ou contrat. Toutes mesures, surfaces et distances sont approximatives. Le descriptif et les plans ne sont donnés qu'à titre indicatif et leur exactitude n'est pas garantie. Les photographies ne montrent que certaines parties de la propriété. L'offre est valable sauf en cas de vente, retrait de vente, changement de prix ou d'autres conditions, sans préalable.