Westrope Real Estate
22, boulevard des Moulins
98000 Monaco
Tél : +377 93 50 67 99
contact@westrope-monaco.com
www.westrope-monaco.com

Appartement de 3 pièces sous loi 887 dans un immeuble bourgeois

Location

Exclusivité

8 000 € / mois
+ Charges : 150 €

Type de produit **Appartement**	*Nb. pièces* **3 pièces**
Immeuble **La Souvenance**	*Quartier* **Jardin Exotique**
Superficie habitable **118 m²**	*Superficie terrasse* **7 m²**
Superficie totale **125 m²**	*Chambres* **2**
Salle de bains **1**	*Box* **1**
Etage **3°**	*Charges* **150 €**
Etat **Bon état**	*Date de libération* **01/08/2025**
Lois **Loi 887**	*Ref.* **WL LASOUVENANCe001555555555555555555**

Spacieux appartement de 3 pièces dans un immeuble bourgeois avec ascenseur. Le vaste hall d'entrée avec dressing dessert en façade le séjour qui bénéficie d'une jolie vue sur le Rocher ainsi que deux chambres à coucher, une salle de bains avec douche, cuisine équipée et toilettes invités. Les volumes généreux et la belle luminosités sont les atouts principaux de ce bien immobilier.
Possibilité de louer un box dans l'immeuble à 500 € par mois.

Ce document ne fait partie d'aucune offre ou contrat. Toutes mesures, surfaces et distances sont approximatives. Le descriptif et les plans ne sont donnés qu'à titre indicatif et leur exactitude n'est pas garantie. Les photographies ne montrent que certaines parties de la propriété. L'offre est valable sauf en cas de vente, retrait de vente, changement de prix ou d'autres conditions, sans préalable.

Ce document ne fait partie d'aucune offre ou contrat. Toutes mesures, surfaces et distances sont approximatives. Le descriptif et les plans ne sont donnés qu'à titre indicatif et leur exactitude n'est pas garantie. Les photographies ne montrent que certaines parties de la propriété. L'offre est valable sauf en cas de vente, retrait de vente, changement de prix ou d'autres conditions, sans préalable.

Ce document ne fait partie d'aucune offre ou contrat. Toutes mesures, surfaces et distances sont approximatives. Le descriptif et les plans ne sont donnés qu'à titre indicatif et leur exactitude n'est pas garantie. Les photographies ne montrent que certaines parties de la propriété. L'offre est valable sauf en cas de vente, retrait de vente, changement de prix ou d'autres conditions, sans préalable.

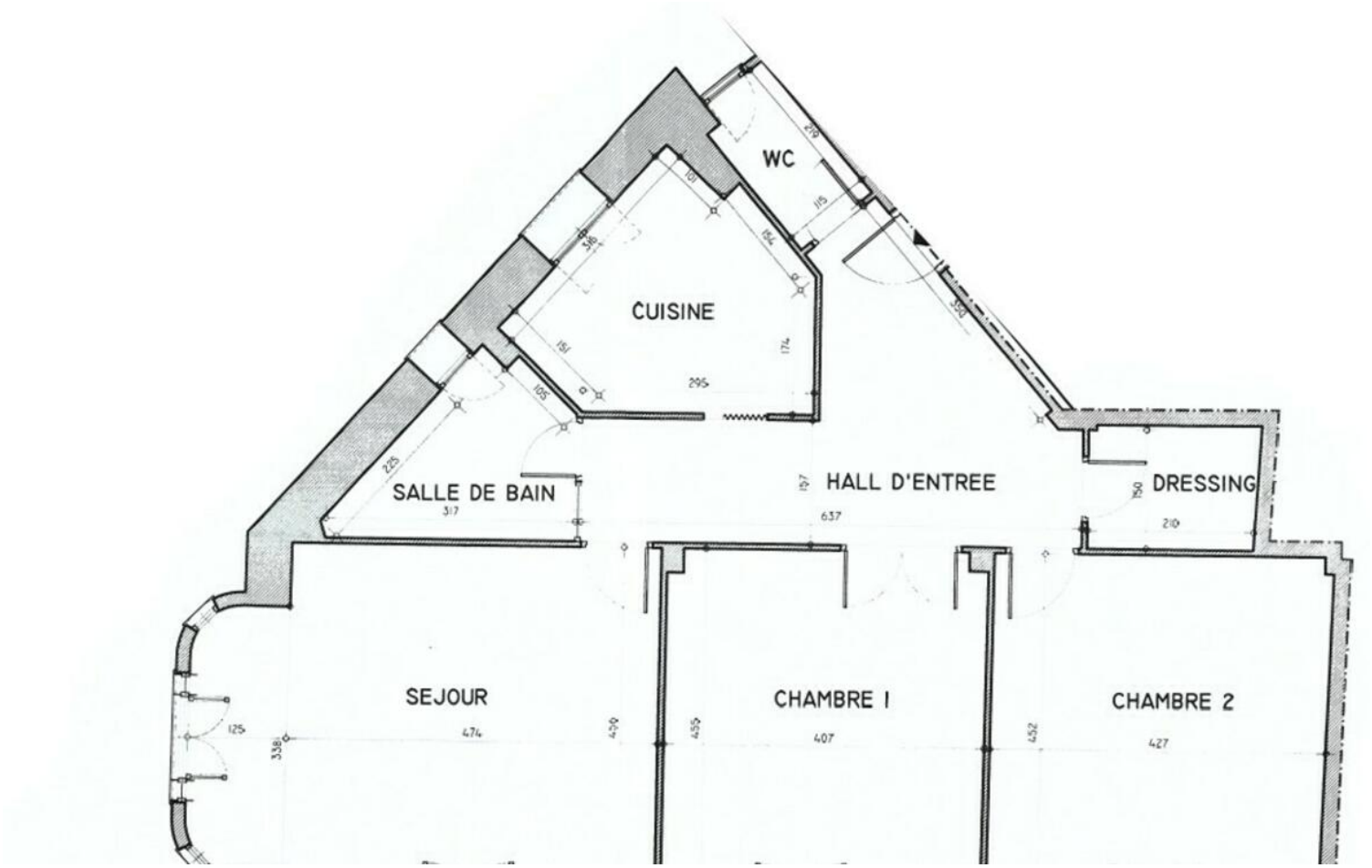

Ce document ne fait partie d'aucune offre ou contrat. Toutes mesures, surfaces et distances sont approximatives. Le descriptif et les plans ne sont donnés qu'à titre indicatif et leur exactitude n'est pas garantie. Les photographies ne montrent que certaines parties de la propriété. L'offre est valable sauf en cas de vente, retrait de vente, changement de prix ou d'autres conditions, sans préalable.