DAMENO | MONACO REAL ESTATE
Palais Miami - 10 Bd d'Italie
98000 Monaco
Tél : +377 93 50 25 30
info@dameno.mc
www.dameno.mc

Bureaux à louer partagés

Location professionnelle

990 € / mois

Type de produit	Nb. pièces	Immeuble	Quartier
Bureau	**Studio**	**Victoria**	**Monte-Carlo**
Superficie habitable	*Superficie totale*	*Ref.*	
9 m²	**25 m²**	**L0271RC**	

Des bureaux partagés sont proposés à la location au cœur de Monaco, dans un environnement professionnel et hautement sécurisé.

Ces espaces se trouvent au sein de l'immeuble Le Victoria, une résidence de standing située dans le quartier de Monte carlo. Cet immeuble moderne et bien entretenu bénéficie d'un emplacement central à proximité des commerces, restaurants et transports à deux pas du Carré d'or. Une adresse pratique et recherchée en plein cœur de Monaco.

Adaptés aux sociétés comme aux indépendants, ces bureaux entièrement équipés sont disponibles à partir de :

450 euros / mois + TVA pour un poste de travail dédié dans un bureau partagé (formule indépendante)

990 euros / mois + TVA pour un poste dans un espace partagé (formule société)

Les bureaux partagés proposent différentes surfaces : 9 m², 15 m², 21 m², 25 m² ou plus, selon les disponibilités.

Ils incluent : un mobilier complet, une adresse de domiciliation à Monaco, une connexion Internet illimitée, ainsi que toutes les charges (électricité, climatisation, entretien des locaux).

Ce document ne fait partie d'aucune offre ou contrat. Toutes mesures, surfaces et distances sont approximatives. Le descriptif et les plans ne sont donnés qu'à titre indicatif et leur exactitude n'est pas garantie. Les photographies ne montrent que certaines parties de la propriété. L'offre est valable sauf en cas de vente, retrait de vente, changement de prix ou d'autres conditions, sans préalable.

Tél : +377 93 50 25 30
info@dameno.mc
www.dameno.mc

Les espaces partagés permettent de disposer d’un poste de travail dédié dans un environnement calme et professionnel, idéal pour les professions libérales ou les structures légères.

Des services complémentaires sont proposés sur demande :

Salle de réunion équipée

Services administratifs personnalisés

Places de parking disponibles

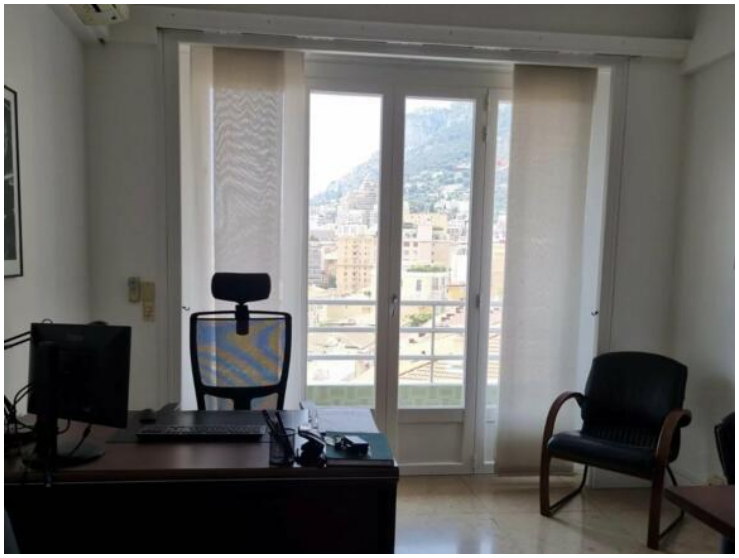

Ce document ne fait partie d'aucune offre ou contrat. Toutes mesures, surfaces et distances sont approximatives. Le descriptif et les plans ne sont donnés qu'à titre indicatif et leur exactitude n'est pas garantie. Les photographies ne montrent que certaines parties de la propriété. L'offre est valable sauf en cas de vente, retrait de vente, changement de prix ou d'autres conditions, sans préalable.