ESTATE PARTNERS
3 Bd Princesse Charlotte
98000 Monaco
Tél : +377 777000
hello@spark-estate.com
www.spark-estate.com

Monaco - Port - Appartement 2 pièces entièrement rénové

Location

9 000 € / mois

Type de produit **Appartement**	*Nb. pièces* **2 pièces**
Immeuble **Palais Heracles**	*Quartier* **Port**
Superficie habitable **60 m²**	*Superficie terrasse* **5 m²**
Superficie totale **65 m²**	*Chambre* **1**
Salle de bains **1**	*Etat* **Prestations luxueuses**
Date de libération **Immédiatement**	*Ref.* **SP-YF-84415343**

Niché dans le quartier du Port, à proximité de toutes les commodités, cet appartement de 2 pièces a été entièrement rénové avec des matériaux d'exception, offrant une vue splendide sur le port de Monaco.

D'une superficie totale de 65 m2, il se compose d'une entrée, un séjour baigné de lumière, une cuisine raffinée, une belle chambre, dotée d'un balcon privé, ainsi qu'une salle de bains.

L'appartement est doté également d'une cave.

Ce document ne fait partie d'aucune offre ou contrat. Toutes mesures, surfaces et distances sont approximatives. Le descriptif et les plans ne sont donnés qu'à titre indicatif et leur exactitude n'est pas garantie. Les photographies ne montrent que certaines parties de la propriété. L'offre est valable sauf en cas de vente, retrait de vente, changement de prix ou d'autres conditions, sans préalable.

Ce document ne fait partie d'aucune offre ou contrat. Toutes mesures, surfaces et distances sont approximatives. Le descriptif et les plans ne sont donnés qu'à titre indicatif et leur exactitude n'est pas garantie. Les photographies ne montrent que certaines parties de la propriété. L'offre est valable sauf en cas de vente, retrait de vente, changement de prix ou d'autres conditions, sans préalable.

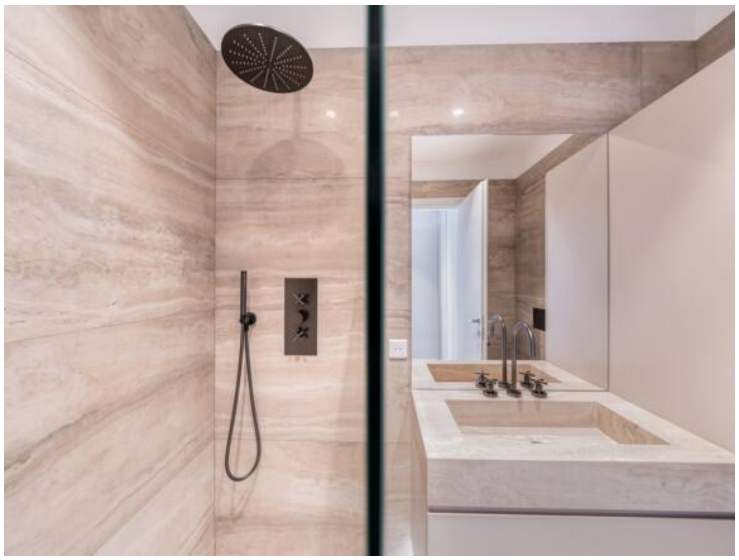

Ce document ne fait partie d'aucune offre ou contrat. Toutes mesures, surfaces et distances sont approximatives. Le descriptif et les plans ne sont donnés qu'à titre indicatif et leur exactitude n'est pas garantie. Les photographies ne montrent que certaines parties de la propriété. L'offre est valable sauf en cas de vente, retrait de vente, changement de prix ou d'autres conditions, sans préalable.

Ce document ne fait partie d'aucune offre ou contrat. Toutes mesures, surfaces et distances sont approximatives. Le descriptif et les plans ne sont donnés qu'à titre indicatif et leur exactitude n'est pas garantie. Les photographies ne montrent que certaines parties de la propriété. L'offre est valable sauf en cas de vente, retrait de vente, changement de prix ou d'autres conditions, sans préalable.

Ce document ne fait partie d'aucune offre ou contrat. Toutes mesures, surfaces et distances sont approximatives. Le descriptif et les plans ne sont donnés qu'à titre indicatif et leur exactitude n'est pas garantie. Les photographies ne montrent que certaines parties de la propriété. L'offre est valable sauf en cas de vente, retrait de vente, changement de prix ou d'autres conditions, sans préalable.