Wolzok Immobilier
1, rue des Genêts
98000 Monaco
Tél : +377 97 97 01 08
Fax : +377 97 77 89 21
wolzok@monte-carlo.mc
www.wolzok.com

MILLEFIORI - grand 2 Pièces - double exposition - vue mer et casino

Location

10 500 € / mois
+ Charges : 300 €

Type de produit **Appartement**	*Nb. pièces* **2 pièces**
Immeuble **Le Millefiori**	*Quartier* **Monte-Carlo**
Superficie habitable **85 m²**	*Superficie terrasse* **25 m²**
Superficie totale **110 m²**	*Chambre* **1**
Salle de bains **1**	*Parking* **1**
Etage **14**	*Charges* **300 €**
Etat **Très bon état**	*Date de libération* **01/09/2025**
Ref. **LWI-MILL2ZF0014**	

Dans un immeuble de grande hauteur en plein centre: appartement avec une magnifique vue sur le casino, les jardins de la 'Petite Afrique' ainsi que la mer

Situé en plein centre dans un immeuble de grande hauteur: appartement de 2 Pièces avec parking dans l'immeuble.

Ce document ne fait partie d'aucune offre ou contrat. Toutes mesures, surfaces et distances sont approximatives. Le descriptif et les plans ne sont donnés qu'à titre indicatif et leur exactitude n'est pas garantie. Les photographies ne montrent que certaines parties de la propriété. L'offre est valable sauf en cas de vente, retrait de vente, changement de prix ou d'autres conditions, sans préalable.

Wolzok Immobilier
Tél : +377 97 97 01 08
Fax : +377 97 77 89 21
wolzok@monte-carlo.mc
www.wolzok.com

Entrée, grande cuisine équipée avec fenêtre, séjour avec loggia, grande salle de bains avec lave-linge encastré, chambre à coucher avec loggia donnant sur le casino et la mer.

Ce document ne fait partie d'aucune offre ou contrat. Toutes mesures, surfaces et distances sont approximatives. Le descriptif et les plans ne sont donnés qu'à titre indicatif et leur exactitude n'est pas garantie. Les photographies ne montrent que certaines parties de la propriété. L'offre est valable sauf en cas de vente, retrait de vente, changement de prix ou d'autres conditions, sans préalable.

Wolzok Immobilier
Tél : +377 97 97 01 08
Fax : +377 97 77 89 21
wolzok@monte-carlo.mc
www.wolzok.com

Ce document ne fait partie d'aucune offre ou contrat. Toutes mesures, surfaces et distances sont approximatives. Le descriptif et les plans ne sont donnés qu'à titre indicatif et leur exactitude n'est pas garantie. Les photographies ne montrent que certaines parties de la propriété. L'offre est valable sauf en cas de vente, retrait de vente, changement de prix ou d'autres conditions, sans préalable.

Wolzok Immobilier
Tél : +377 97 97 01 08
Fax : +377 97 77 89 21
wolzok@monte-carlo.mc
www.wolzok.com

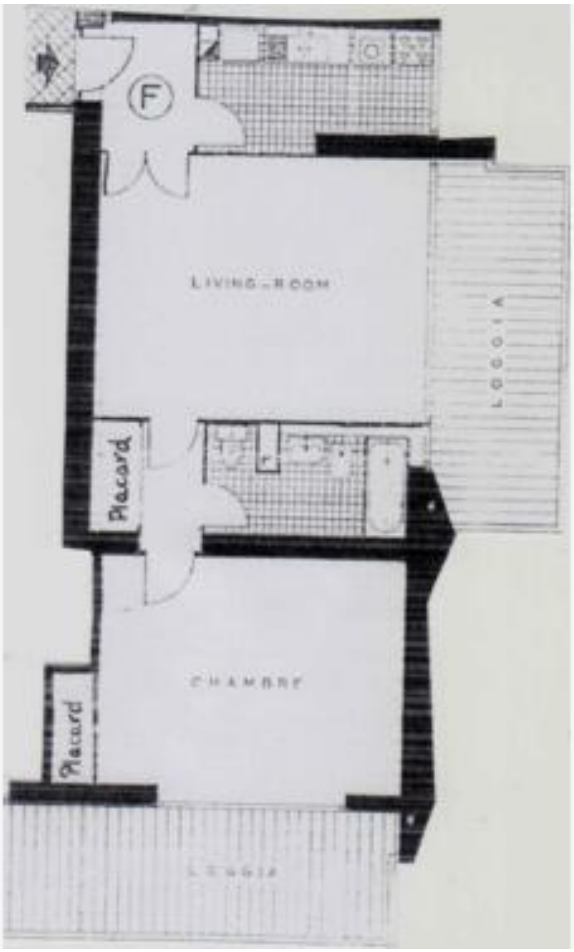

Ce document ne fait partie d'aucune offre ou contrat. Toutes mesures, surfaces et distances sont approximatives. Le descriptif et les plans ne sont donnés qu'à titre indicatif et leur exactitude n'est pas garantie. Les photographies ne montrent que certaines parties de la propriété. L'offre est valable sauf en cas de vente, retrait de vente, changement de prix ou d'autres conditions, sans préalable.