Petrini Exclusive Real Estate Monaco
3 Avenue des Citronniers
98000 Monaco
Tél : +377 92 00 16 00
contact@petrini.mc
www.petrini.mc

LES ABEILLES – EXCEPTIONNEL 3 PIÈCES MEUBLÉ AVEC VUE MER

Vente

9 450 000 €

Type de produit **Appartement**	*Nb. pièces* **3 pièces**
Immeuble **Les Abeilles**	*Quartier* **La Rousse - Saint Roman**
Superficie habitable **130,30 m²**	*Superficie terrasse* **35,50 m²**
Superficie totale **165,80 m²**	*Chambres* **2**
Salles de bains **2**	*Etage* **9**
Etat **Prestations luxueuses**	*Meublé* **Oui**
Date de libération **Immédiatement**	*Ref.* **PEV756**

Dans l'un des quartiers les plus prisés de Monaco, cet appartement entièrement rénové offre un cadre de vie luxueux avec une vue panoramique sur la mer. Situé dans la résidence Les Abeilles, il est vendu meublé, entièrement équipé et prêt à emménager sans attendre. Contactez-nous pour en savoir plus !

Situé au 9e étage de la résidence Les Abeilles, cet élégant appartement de 3 pièces a été entièrement rénové récemment avec des matériaux de haute qualité. Il offre une superficie totale de 165,80 m², dont 130,30 m² habitables, et une terrasse de 35,50 m² permettant de profiter d'une vue imprenable sur Monaco et la Méditerranée. Son vaste séjour lumineux s'ouvre harmonieusement sur l'extérieur, offrant un cadre de vie raffiné et apaisant.

Ce document ne fait partie d'aucune offre ou contrat. Toutes mesures, surfaces et distances sont approximatives. Le descriptif et les plans ne sont donnés qu'à titre indicatif et leur exactitude n'est pas garantie. Les photographies ne montrent que certaines parties de la propriété. L'offre est valable sauf en cas de vente, retrait de vente, changement de prix ou d'autres conditions, sans préalable.

Doté de prestations luxueuses, l’appartement comprend deux chambres spacieuses, chacune avec sa propre salle de bains en suite, garantissant un confort absolu et une intimité préservée. La cuisine moderne et les finitions haut de gamme ajoutent à l’élégance du lieu. Situé dans le quartier recherché de La Rousse - Saint Roman, il bénéficie d’une proximité immédiate avec les commerces, restaurants et les plages du Larvotto.

Disponible immédiatement et vendu meublé, ce bien d’exception est proposé à 9 450 000 €. Une opportunité unique pour un cadre de vie prestigieux à Monaco. Contactez-nous pour plus d’informations ou pour organiser une visite.

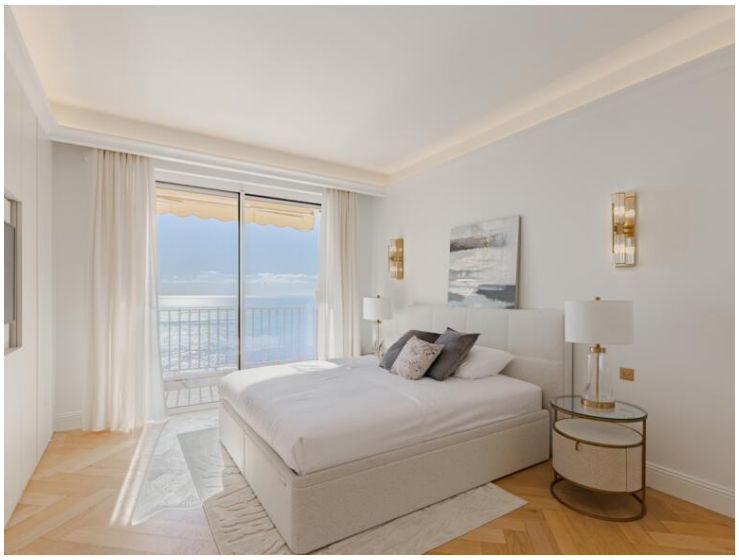

Ce document ne fait partie d'aucune offre ou contrat. Toutes mesures, surfaces et distances sont approximatives. Le descriptif et les plans ne sont donnés qu'à titre indicatif et leur exactitude n'est pas garantie. Les photographies ne montrent que certaines parties de la propriété. L'offre est valable sauf en cas de vente, retrait de vente, changement de prix ou d'autres conditions, sans préalable.

Ce document ne fait partie d'aucune offre ou contrat. Toutes mesures, surfaces et distances sont approximatives. Le descriptif et les plans ne sont donnés qu'à titre indicatif et leur exactitude n'est pas garantie. Les photographies ne montrent que certaines parties de la propriété. L'offre est valable sauf en cas de vente, retrait de vente, changement de prix ou d'autres conditions, sans préalable.

Ce document ne fait partie d'aucune offre ou contrat. Toutes mesures, surfaces et distances sont approximatives. Le descriptif et les plans ne sont donnés qu'à titre indicatif et leur exactitude n'est pas garantie. Les photographies ne montrent que certaines parties de la propriété. L'offre est valable sauf en cas de vente, retrait de vente, changement de prix ou d'autres conditions, sans préalable.

Ce document ne fait partie d'aucune offre ou contrat. Toutes mesures, surfaces et distances sont approximatives. Le descriptif et les plans ne sont donnés qu'à titre indicatif et leur exactitude n'est pas garantie. Les photographies ne montrent que certaines parties de la propriété. L'offre est valable sauf en cas de vente, retrait de vente, changement de prix ou d'autres conditions, sans préalable.