Miells-Christie's
14 Avenue de la Costa
98000 Monaco
Tél : +377 97 97 79 29
Fax : +377 97 97 79 28
info@miells.com
www.miells.com

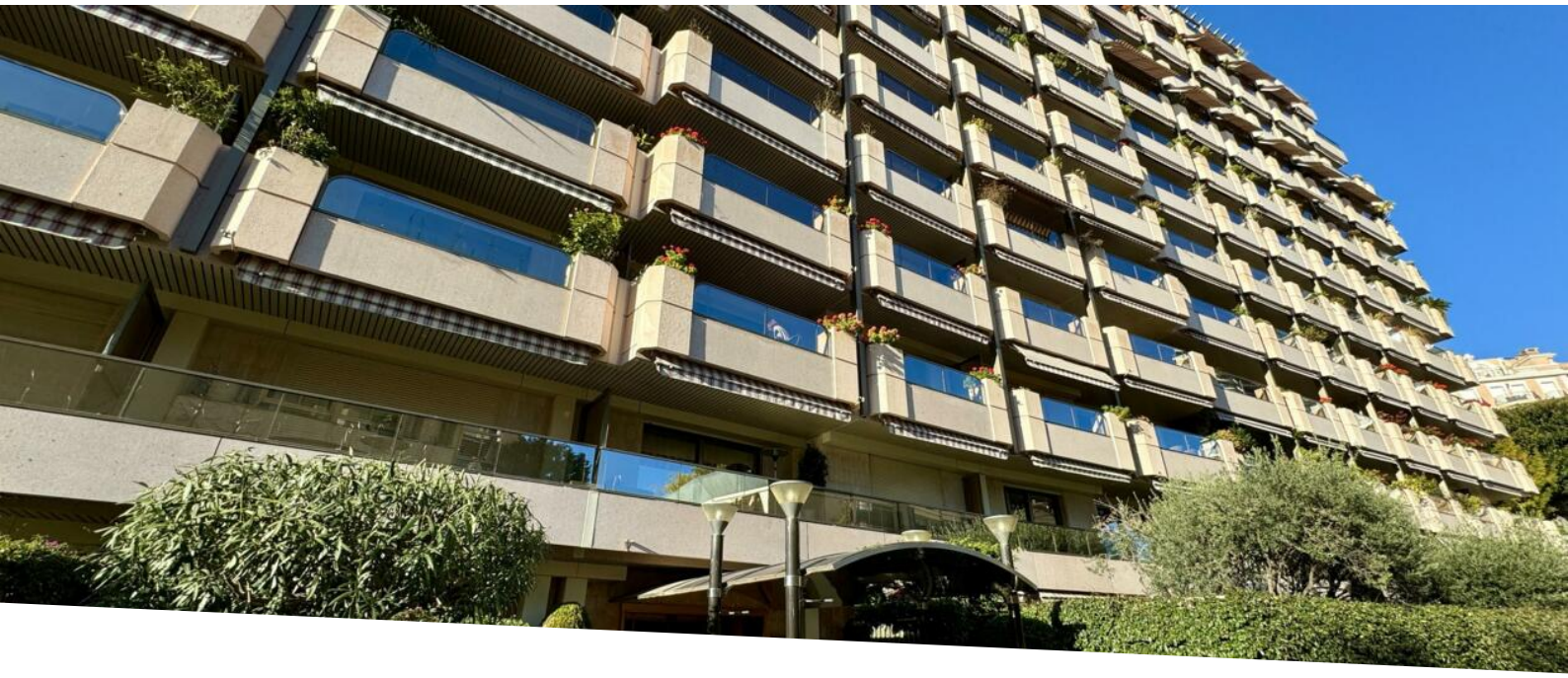

Bureau spacieux proche de toutes commodités (B1-1) - exclusivité

Location

4 900 € / mois
+ Charges : 400 €

Type de produit **Bureau**	*Nb. pièces* **2 pièces**
Immeuble **Roc Fleuri**	*Quartier* **La Rousse - Saint Roman**
Superficie habitable **107 m²**	*Etage* **-1**
Charges **400 €**	*Date de libération* **01/08/2025**
Ref. **MP-0434**	

Bureau fonctionnel situé à proximité du Boulevard d'Italie, du quartier du Larvotto, des commerces du Boulevard des Moulins et de toutes commodités.

Spacieux bureau climatisé situé dans un immeuble moderne à proximité du centre et de toutes commodités.

Il se compose d'une pièce principale, d'un bureau séparé par cloison vitrée, d'un toilette et d'une kitchenette. Possibilité de location de parking en supplément et de rachat du mobilier.

Loyer HT + TVA

Immeuble moderne situé sur le boulevard d'Italie offrant des prestations luxueuses (concierge, sécurité 24h/24)

Ce document ne fait partie d'aucune offre ou contrat. Toutes mesures, surfaces et distances sont approximatives. Le descriptif et les plans ne sont donnés qu'à titre indicatif et leur exactitude n'est pas garantie. Les photographies ne montrent que certaines parties de la propriété. L'offre est valable sauf en cas de vente, retrait de vente, changement de prix ou d'autres conditions, sans préalable.

Miells-Christie's
Tél : +377 97 97 79 29
Fax : +377 97 97 79 28
info@miells.com
www.miells.com

Ce document ne fait partie d'aucune offre ou contrat. Toutes mesures, surfaces et distances sont approximatives. Le descriptif et les plans ne sont donnés qu'à titre indicatif et leur exactitude n'est pas garantie. Les photographies ne montrent que certaines parties de la propriété. L'offre est valable sauf en cas de vente, retrait de vente, changement de prix ou d'autres conditions, sans préalable.

Miells-Christie's
Tél : +377 97 97 79 29
Fax : +377 97 97 79 28
info@miells.com
www.miells.com

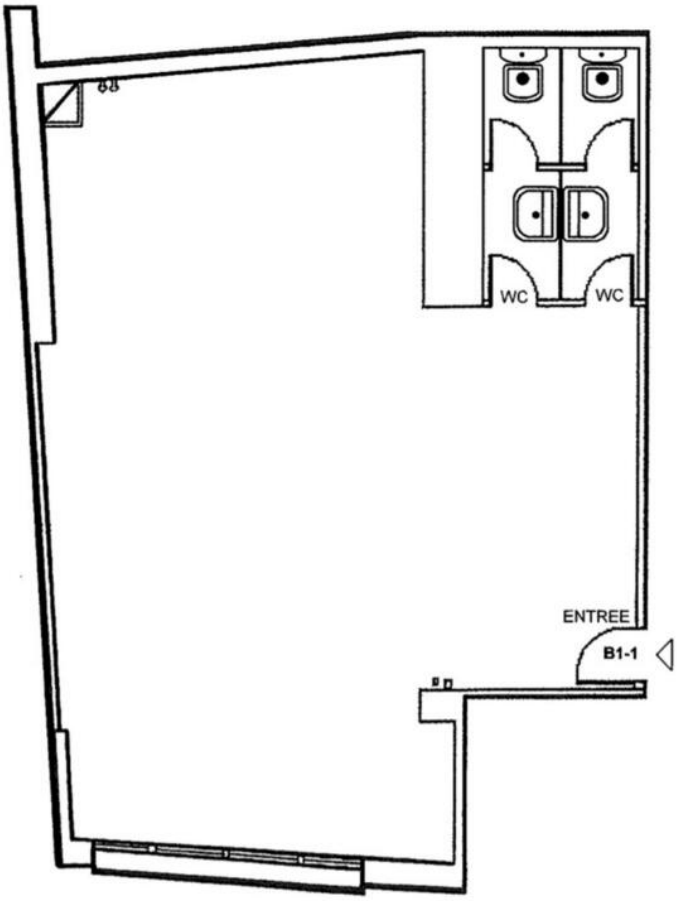

Ce document ne fait partie d'aucune offre ou contrat. Toutes mesures, surfaces et distances sont approximatives. Le descriptif et les plans ne sont donnés qu'à titre indicatif et leur exactitude n'est pas garantie. Les photographies ne montrent que certaines parties de la propriété. L'offre est valable sauf en cas de vente, retrait de vente, changement de prix ou d'autres conditions, sans préalable.