Monte-Carlo Sotheby's International Realty
Les Arcades du Métropole
2a, avenue de Grande Bretagne
98000 Monaco
Tél : +377 93 25 37 27
info@montecarlo-sothebysrealty.com
www.montecarlo-sothebysrealty.com

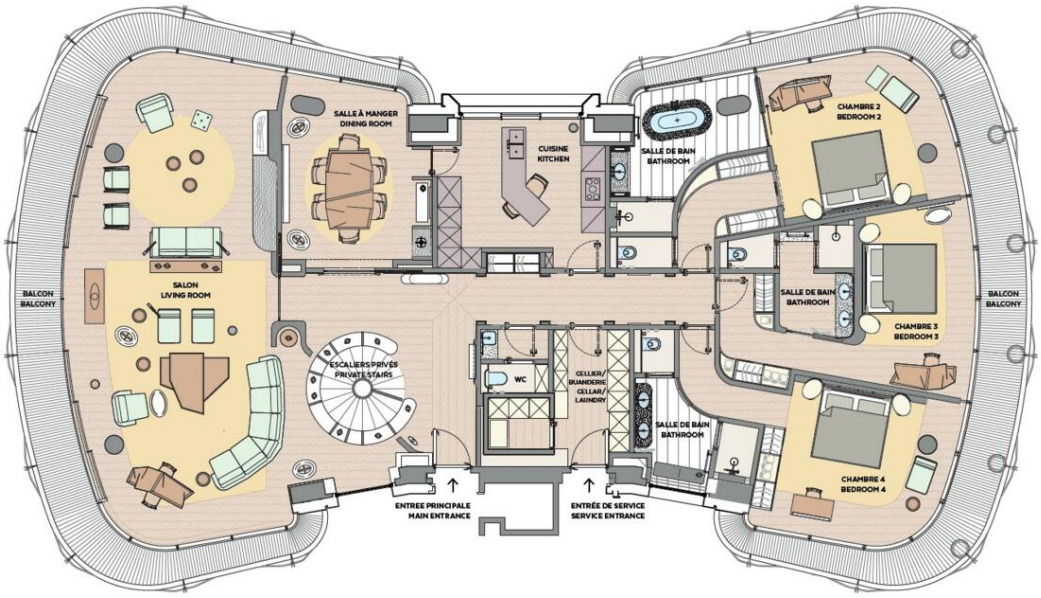

One Monte Carlo - Duplex 4 Chambres - Carré d'Or

Location

170 000 € / mois
(Charges comprises)

Type de produit **Duplex**	*Nb. pièces* **7**
Immeuble **One Monte-Carlo**	*Quartier* **Carré d'Or**
Superficie habitable **410 m²**	*Superficie terrasse* **117 m²**
Superficie totale **527 m²**	*Chambres* **5**
Salles de bains **5**	*Parkings* **3**
Cave **1**	*Etage* **3-4**
Etat **Prestations luxueuses**	*Date de libération* **Fevrier 2026**
Ref. **OMC-DuplexC3/ MC2-788**	

Magnifique appartement en duplex, situé dans les jardin du Casino.

Le loyer inclut l'eau, l'électricité, la climatisation, le chauffage, parking, 1 cave, accès à la salle de fitness et à la piscine des Thermes Marins, service voiturier et conciergerie.
Avec supplément : room service, housekeeping (nettoyage de l'appartement, blanchisserie…).

Au premier étage : une entrée, un double séjour, un espace bureau, une salle à manger, une cuisine, une buanderie, 2 chambres avec salle de bain ou salle de douche attenante et une toilette invité.

Au deuxième étage : 3 chambres avec une salle de bain et/ou douche, une buanderie.

Ce document ne fait partie d'aucune offre ou contrat. Toutes mesures, surfaces et distances sont approximatives. Le descriptif et les plans ne sont donnés qu'à titre indicatif et leur exactitude n'est pas garantie. Les photographies ne montrent que certaines parties de la propriété. L'offre est valable sauf en cas de vente, retrait de vente, changement de prix ou d'autres conditions, sans préalable.

Tél : +377 93 25 37 27
info@montecarlo-sothebysrealty.com
www.montecarlo-sothebysrealty.com

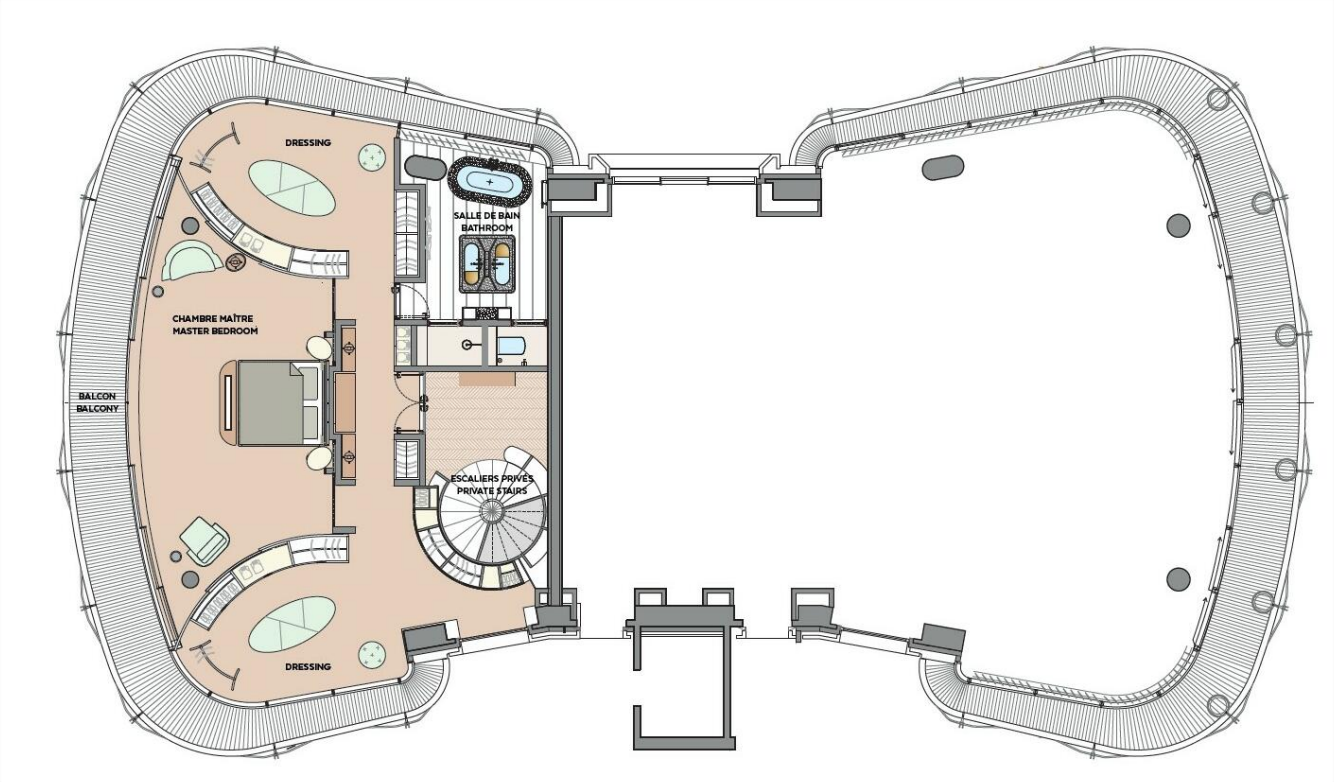

Ce document ne fait partie d'aucune offre ou contrat. Toutes mesures, surfaces et distances sont approximatives. Le descriptif et les plans ne sont donnés qu'à titre indicatif et leur exactitude n'est pas garantie. Les photographies ne montrent que certaines parties de la propriété. L'offre est valable sauf en cas de vente, retrait de vente, changement de prix ou d'autres conditions, sans préalable.