B&C Monaco Properties
13 Bd Princesse Charlotte
98000 Monaco
Tél : +33 6 10 12 40 74
contact@bc-monacoproperties.com
bc-monacoproperties.com

LUXUEUX DUPLEX CENTRAL

Location

170 000 € / mois
(Charges comprises)

Type de produit **Appartement**	*Nb. pièces* **6**
Immeuble **One Monte-Carlo**	*Quartier* **Carré d'Or**
Superficie habitable **410 m²**	*Superficie terrasse* **117 m²**
Superficie totale **527 m²**	*Chambres* **4**
Salles de bains **4**	*Parkings* **3**
Cave **1**	*Etage* **3 & 4**
Etat **Prestations luxueuses**	*Date de libération* **01/02/2026**
Ref. **C3**	

Dans une résidence prestigieuse, en plein cœur du Carré d'or, avec service de conciergerie privé 24h/24 et 7j/7, d'un service voiturier, d'accès libre à la piscine et à la salle de fitness des Thermes Marins Monte-Carlo.

Nous vous proposons à la location un appartements en duplex composé de 4 chambres entièrement équipé, meublé et décoré, un grand double séjour, une salle à manger, une cuisine dinatoire, cellier et buanderie 3 belles suites avec salle bains/douche et rangements et l'étage supérieur une immense suite de maître avec une grande salle de bains avec baignoire et douche et dressings

Ce document ne fait partie d'aucune offre ou contrat. Toutes mesures, surfaces et distances sont approximatives. Le descriptif et les plans ne sont donnés qu'à titre indicatif et leur exactitude n'est pas garantie. Les photographies ne montrent que certaines parties de la propriété. L'offre est valable sauf en cas de vente, retrait de vente, changement de prix ou d'autres conditions, sans préalable.

Loué avec 3 parkings et une cave.

Les charges comprennent L'eau, électricité, climatisation, chauffage. Services optionnels room- service 24h/24, 7j/7, un service de ménage et une blanchisserie.

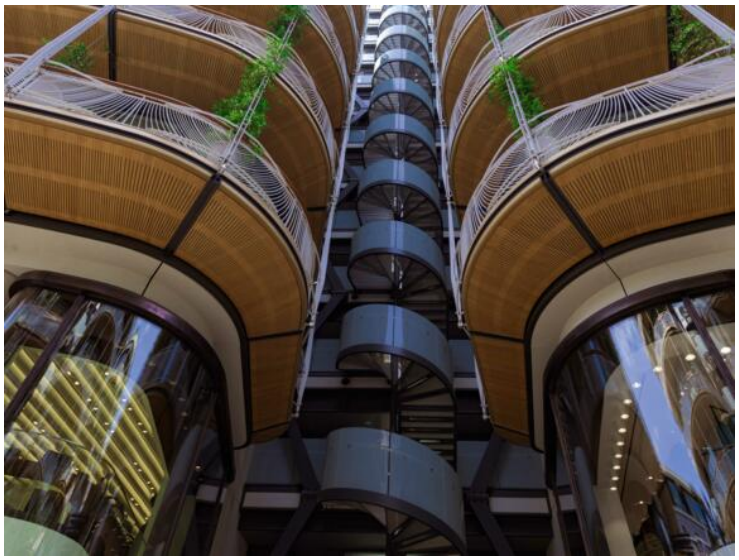

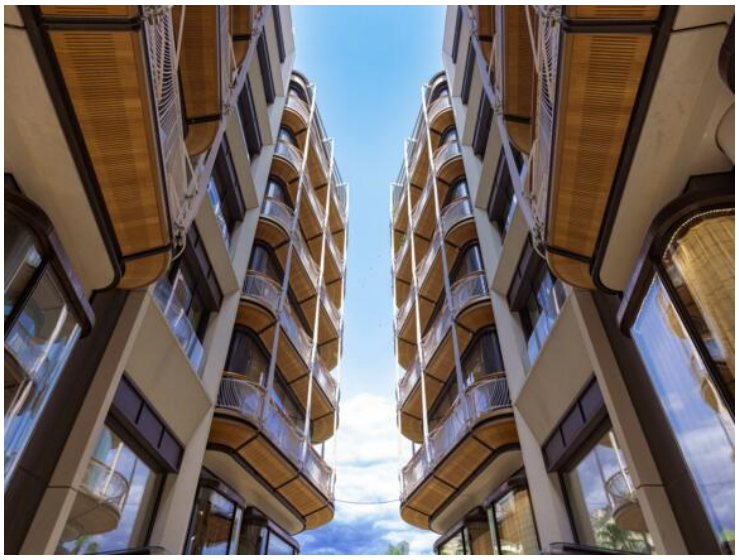

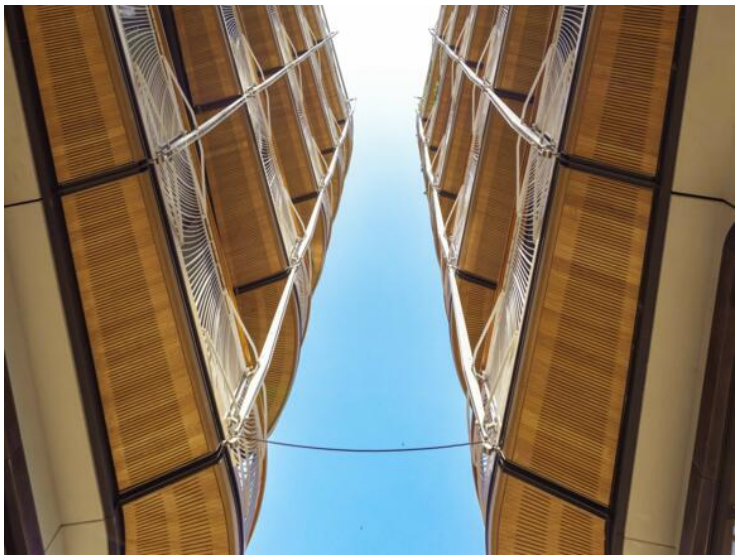

Ce document ne fait partie d'aucune offre ou contrat. Toutes mesures, surfaces et distances sont approximatives. Le descriptif et les plans ne sont donnés qu'à titre indicatif et leur exactitude n'est pas garantie. Les photographies ne montrent que certaines parties de la propriété. L'offre est valable sauf en cas de vente, retrait de vente, changement de prix ou d'autres conditions, sans préalable.

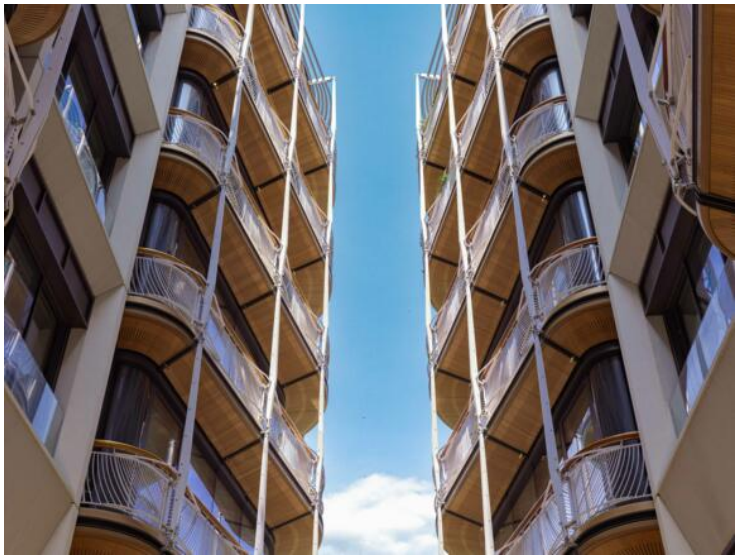

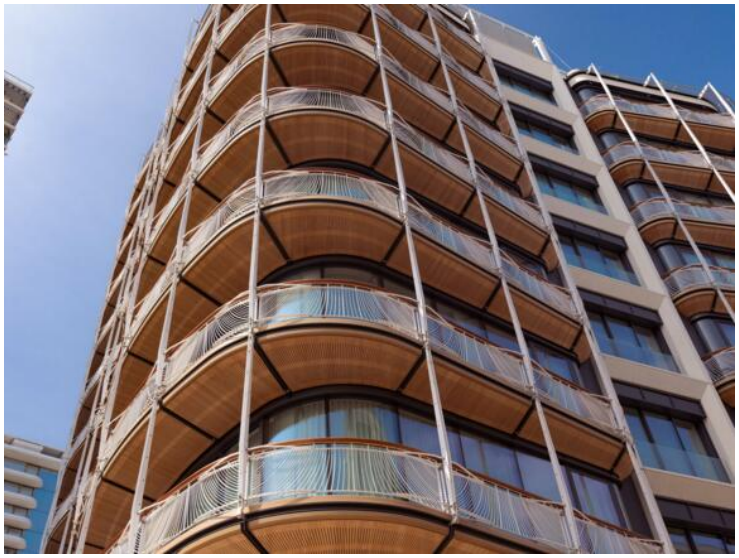

Ce document ne fait partie d'aucune offre ou contrat. Toutes mesures, surfaces et distances sont approximatives. Le descriptif et les plans ne sont donnés qu'à titre indicatif et leur exactitude n'est pas garantie. Les photographies ne montrent que certaines parties de la propriété. L'offre est valable sauf en cas de vente, retrait de vente, changement de prix ou d'autres conditions, sans préalable.