B&C Monaco Properties
13 Bd Princesse Charlotte
98000 Monaco
Tél : +33 6 10 12 40 74
contact@bc-monacoproperties.com
bc-monacoproperties.com

2 PIÈCES À RÉNOVER – POTENTIEL 3 PIÈCES

Vente

2 450 000 €

Type de produit **Appartement**	*Nb. pièces* **2 pièces**
Immeuble **Villa Bellevue (Grimaldi)**	*Quartier* **Condamine**
Superficie habitable **55 m²**	*Chambre* **1**
Salle de bains **1**	*Parking* **1**
Cave **1**	*Etage* **5**
Etat **Travaux à prévoir**	*Ref.* **VB-02-25**

Résidence Belle Époque avec jardins et ascenseurs idéalement située rue Grimaldi, la Villa Bellevue offre un cadre de vie élégant à deux pas de la gare et du centre-ville.

L’appartement se compose d’une entrée, d’un séjour lumineux avec cuisine ouverte, d’une chambre, d’une salle de bains, d’un débarras et de petits balcons.

Une seconde chambre peut être aménagée selon les besoins.

Une grande cave complète ce bien, ainsi qu’un parking dans l’immeuble voisin, accessible directement par ascenseur.

Ce document ne fait partie d'aucune offre ou contrat. Toutes mesures, surfaces et distances sont approximatives. Le descriptif et les plans ne sont donnés qu'à titre indicatif et leur exactitude n'est pas garantie. Les photographies ne montrent que certaines parties de la propriété. L'offre est valable sauf en cas de vente, retrait de vente, changement de prix ou d'autres conditions, sans préalable.

B&C Monaco Properties
Tél : +33 6 10 12 40 74
contact@bc-monacoproperties.com
bc-monacoproperties.com

Ce document ne fait partie d'aucune offre ou contrat. Toutes mesures, surfaces et distances sont approximatives. Le descriptif et les plans ne sont donnés qu'à titre indicatif et leur exactitude n'est pas garantie. Les photographies ne montrent que certaines parties de la propriété. L'offre est valable sauf en cas de vente, retrait de vente, changement de prix ou d'autres conditions, sans préalable.

Ce document ne fait partie d'aucune offre ou contrat. Toutes mesures, surfaces et distances sont approximatives. Le descriptif et les plans ne sont donnés qu'à titre indicatif et leur exactitude n'est pas garantie. Les photographies ne montrent que certaines parties de la propriété. L'offre est valable sauf en cas de vente, retrait de vente, changement de prix ou d'autres conditions, sans préalable.

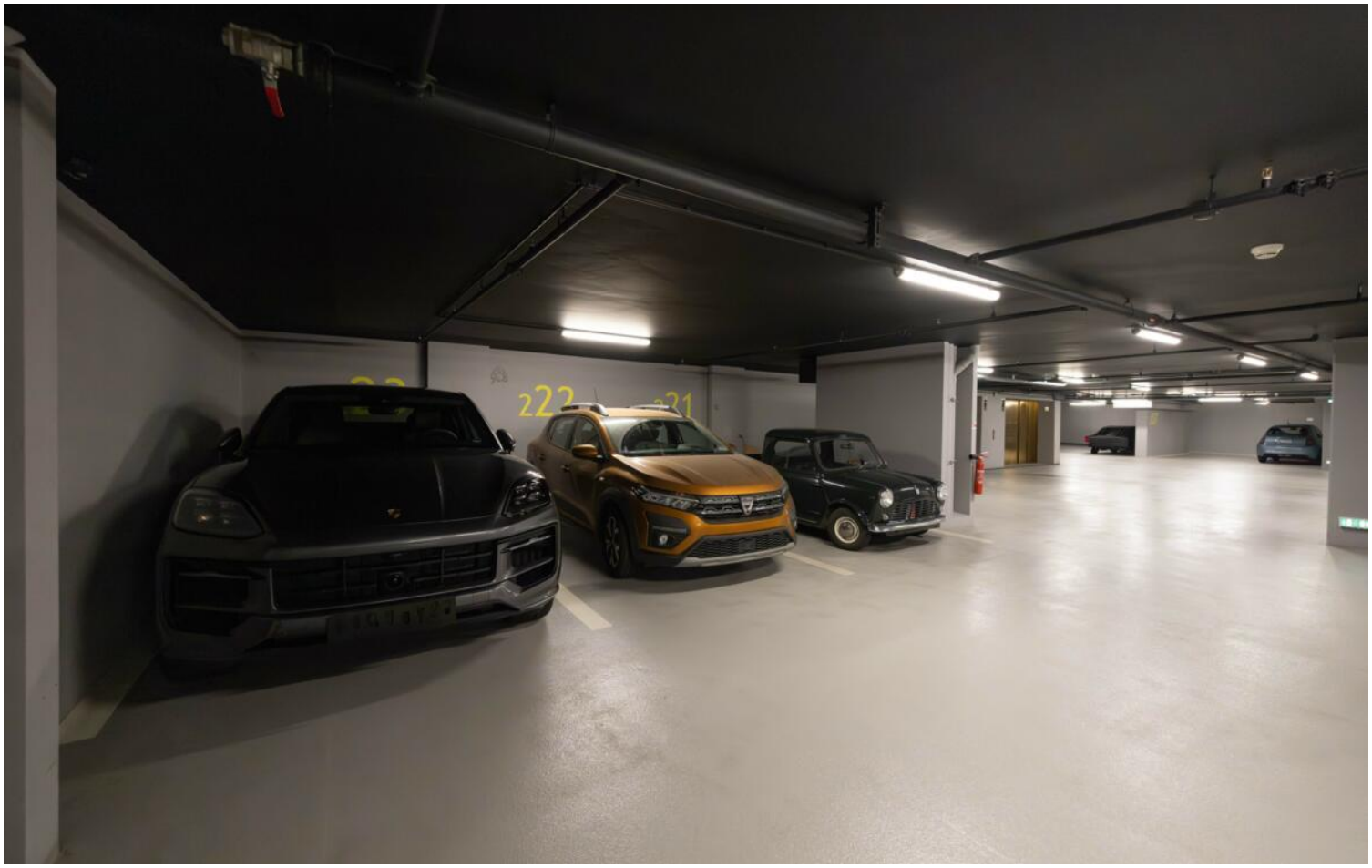

Ce document ne fait partie d'aucune offre ou contrat. Toutes mesures, surfaces et distances sont approximatives. Le descriptif et les plans ne sont donnés qu'à titre indicatif et leur exactitude n'est pas garantie. Les photographies ne montrent que certaines parties de la propriété. L'offre est valable sauf en cas de vente, retrait de vente, changement de prix ou d'autres conditions, sans préalable.