DAMENO | MONACO REAL ESTATE
Palais Miami - 10 Bd d'Italie
98000 Monaco
Tél : +377 93 50 25 30
info@dameno.mc
www.dameno.mc

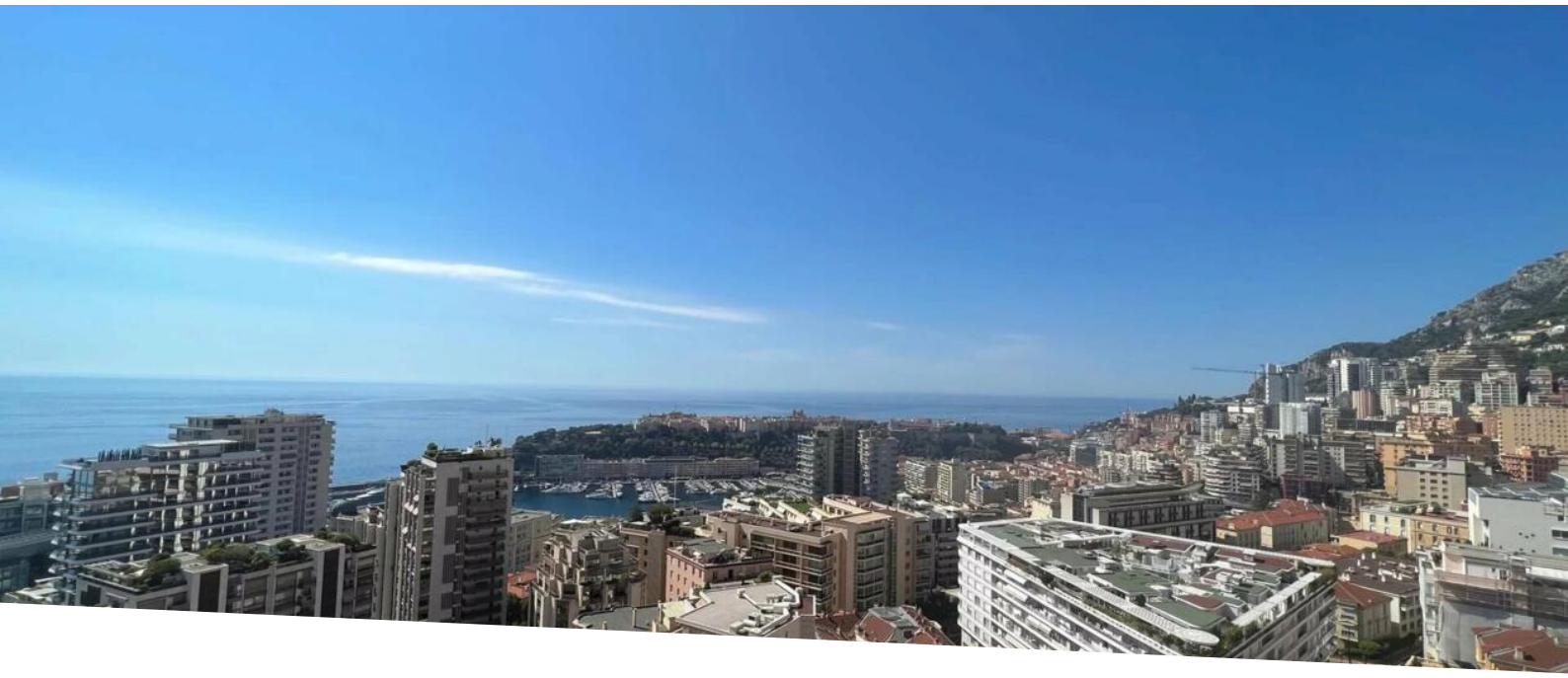

luxueux 2 pièces au Millefiori avec vue mer.

Vente

3 690 000 €

Type de produit **Appartement**	*Nb. pièces* **2 pièces**	*Ville* **Monaco**	*Pays* **Monaco**
Superficie habitable **50 m²**	*Superficie terrasse* **10 m²**	*Superficie totale* **60 m²**	*Parking* **1**
Cave **1**	*Ref.* **V0278SG**		

Luxueux 2 pièces entièrement rénové situé dans une résidence de luxe « Le Millefiori » avec service de conciergerie, à quelques pas du prestigieux Carré d’or. Cet appartement clé en main est idéal comme pied-à-terre ou investissement sécurisé au cœur de Monaco.

Situé au 27ème étage, cet appartement rénové avec des prestations haut de gamme bénéficie d’une vue panoramique sur la mer, le port et le Rocher offrant un cadre de vie luxueux.

Il se compose d’un espace de vie avec cuisine américaine s’ouvrant sur un grande terrasse avec vue mer et Monaco, d’une chambre avec salle de douche attenante avec accès à la terrasse, d’un toilette séparé.

Un parking et une cave complètent ce bien.

Actuellement loué 6 500euros + charges jusqu’à fin octobre 2025.

Ce document ne fait partie d'aucune offre ou contrat. Toutes mesures, surfaces et distances sont approximatives. Le descriptif et les plans ne sont donnés qu'à titre indicatif et leur exactitude n'est pas garantie. Les photographies ne montrent que certaines parties de la propriété. L'offre est valable sauf en cas de vente, retrait de vente, changement de prix ou d'autres conditions, sans préalable.

Tél : +377 93 50 25 30
info@dameno.mc
www.dameno.mc

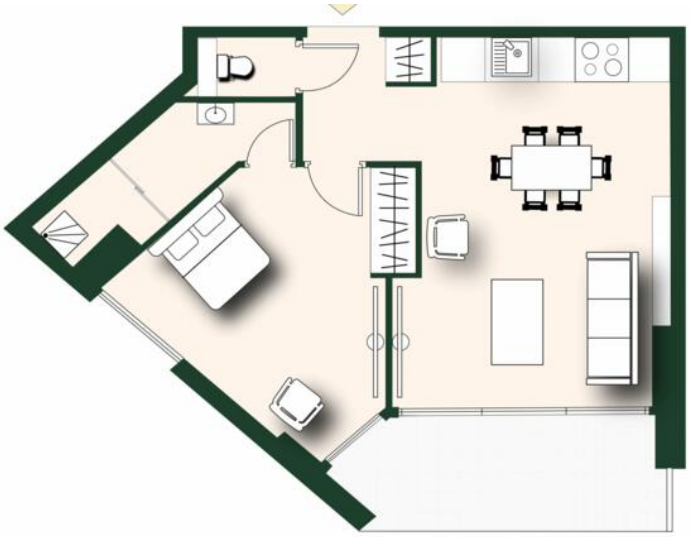

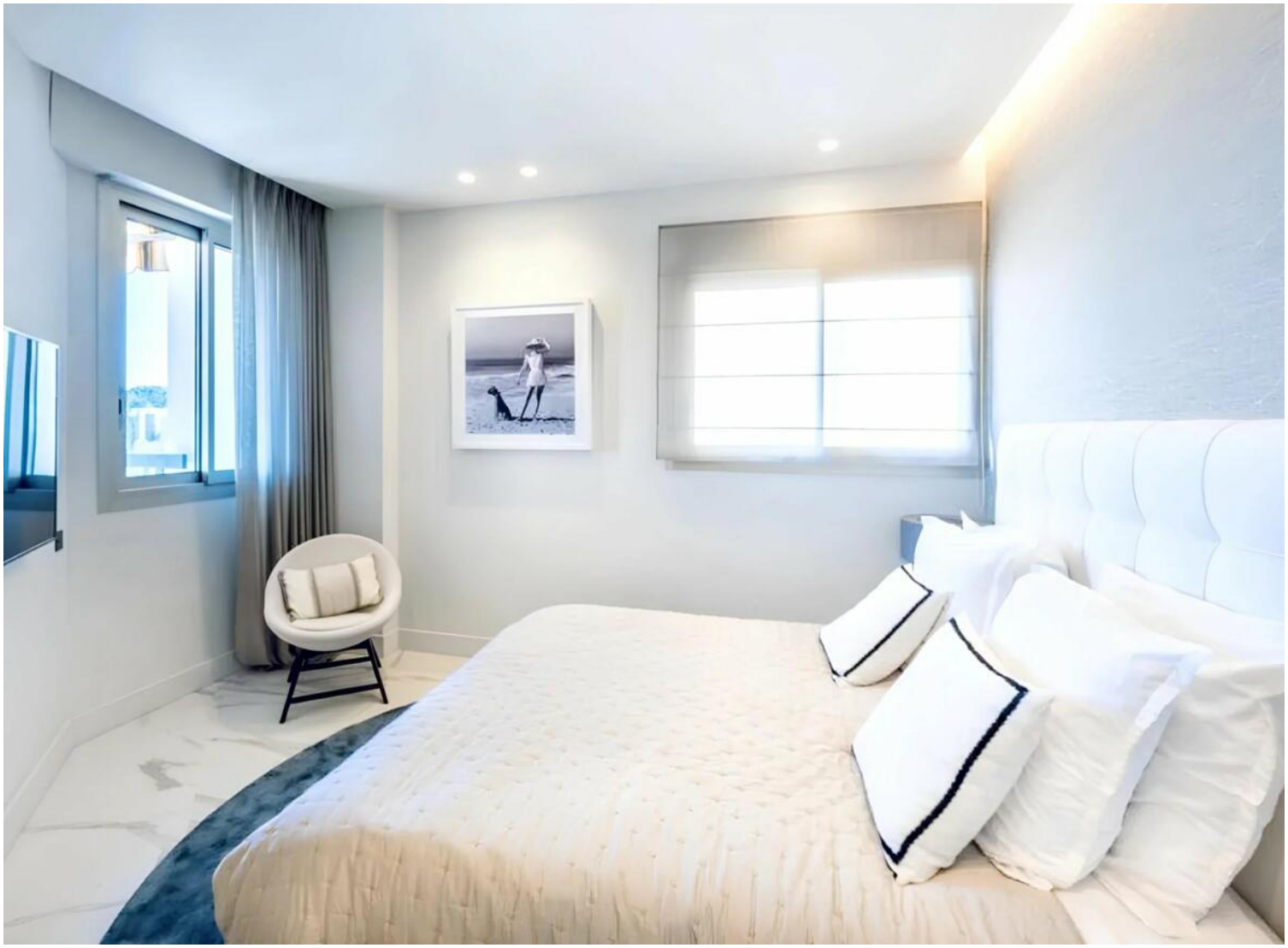

Ce document ne fait partie d'aucune offre ou contrat. Toutes mesures, surfaces et distances sont approximatives. Le descriptif et les plans ne sont donnés qu'à titre indicatif et leur exactitude n'est pas garantie. Les photographies ne montrent que certaines parties de la propriété. L'offre est valable sauf en cas de vente, retrait de vente, changement de prix ou d'autres conditions, sans préalable.