La Costa Properties Monaco
25, avenue de la Costa
98000 Monaco
Tél : +377 97 97 99 00
Fax : +377 97 97 99 01
info@25lcp.com
www.25lcp.com

Le Renzo-Appartement exceptionnel - face à la Méditerranée

Location

150 000 € / mois

+ Charges : 15.000 €

Type de produit **Appartement**	*Nb. pièces* **5 pièces**
Immeuble **Le Renzo**	*Quartier* **Anse du Portier**
Superficie habitable **528 m²**	*Superficie terrasse* **151 m²**
Superficie totale **679 m²**	*Chambres* **3**
Salles de bains **3**	*Parkings* **3**
Cave **1**	*Charges* **15 000 €**
Etat **Prestations luxueuses**	*Date de libération* **Rapidement**
Ref. **3344**	

Cet appartement neuf est exceptionnel de part sa situation face à la mer dans le nouveau quartier sur l'eau de Mareterra ; ses volumes très généreux, ses immenses terrasses à l'ouverture totale dont ses baies disparaissent pour offrir une vie intérieure/extérieure et ses finitions et prestations luxueuses. Il se compose d'un triple séjour, une spacieuse cuisine dinatoire entièrement équipée et porte de service pour le personnel, une immense suite de maitre de plus de 100m² profitant d'une triple exposition avec dressing Madame et dressing Monsieur et une superbe salle de bains hors normes en marbre, 2 très belles suite de plus de 50m² chacune, une buanderie et deux toilettes invités.
Un double parking , un parking simple et une cave complètent cette offre.

La résidence offre aux occupants, un fitness, une piscine, un merveilleux espace de détente spa et une sécurité et

Ce document ne fait partie d'aucune offre ou contrat. Toutes mesures, surfaces et distances sont approximatives. Le descriptif et les plans ne sont donnés qu'à titre indicatif et leur exactitude n'est pas garantie. Les photographies ne montrent que certaines parties de la propriété. L'offre est valable sauf en cas de vente, retrait de vente, changement de prix ou d'autres conditions, sans préalable.

La Costa Properties Monaco
Tél : +377 97 97 99 00
Fax : +377 97 97 99 01
info@25lcp.com
www.25lcp.com

conciergerie assurées 24h24.
Ce nouveau quartier de Mareterra offre des boutiques de luxe d'enseignes de renommée mondiale, une marina, des restaurants gastronomiques et une très belle promenade au bord de l'eau.

Ce document ne fait partie d'aucune offre ou contrat. Toutes mesures, surfaces et distances sont approximatives. Le descriptif et les plans ne sont donnés qu'à titre indicatif et leur exactitude n'est pas garantie. Les photographies ne montrent que certaines parties de la propriété. L'offre est valable sauf en cas de vente, retrait de vente, changement de prix ou d'autres conditions, sans préalable.

La Costa Properties Monaco
Tél : +377 97 97 99 00
Fax : +377 97 97 99 01
info@25lcp.com
www.25lcp.com

Ce document ne fait partie d'aucune offre ou contrat. Toutes mesures, surfaces et distances sont approximatives. Le descriptif et les plans ne sont donnés qu'à titre indicatif et leur exactitude n'est pas garantie. Les photographies ne montrent que certaines parties de la propriété. L'offre est valable sauf en cas de vente, retrait de vente, changement de prix ou d'autres conditions, sans préalable.

La Costa Properties Monaco
Tél : +377 97 97 99 00
Fax : +377 97 97 99 01
info@25lcp.com
www.25lcp.com

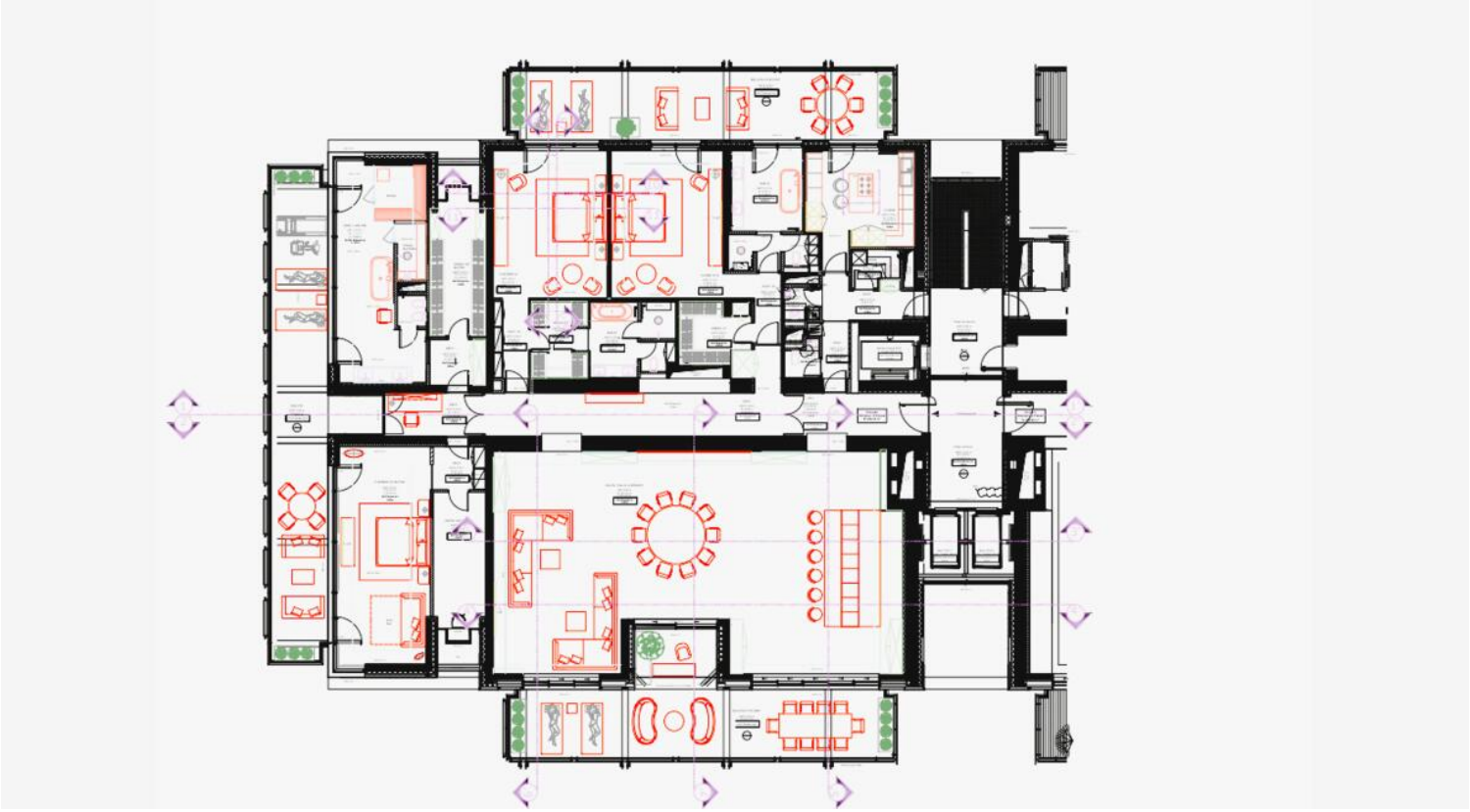

Ce document ne fait partie d'aucune offre ou contrat. Toutes mesures, surfaces et distances sont approximatives. Le descriptif et les plans ne sont donnés qu'à titre indicatif et leur exactitude n'est pas garantie. Les photographies ne montrent que certaines parties de la propriété. L'offre est valable sauf en cas de vente, retrait de vente, changement de prix ou d'autres conditions, sans préalable.

La Costa Properties Monaco
Tél : +377 97 97 99 00
Fax : +377 97 97 99 01
info@25lcp.com
www.25lcp.com

Ce document ne fait partie d'aucune offre ou contrat. Toutes mesures, surfaces et distances sont approximatives. Le descriptif et les plans ne sont donnés qu'à titre indicatif et leur exactitude n'est pas garantie. Les photographies ne montrent que certaines parties de la propriété. L'offre est valable sauf en cas de vente, retrait de vente, changement de prix ou d'autres conditions, sans préalable.