ESTATE PARTNERS
13 Bd Princesse Charlotte
98000 Monaco
Tél : +377 97 77 70 00
hello@spark-estate.com
www.spark-estate.com

CONDAMNIE - MAGNIFIQUE 3 PIÈCES SOUS LOI 1235

Vente

2 500 000 €

Type de produit **Appartement**	*Nb. pièces* **3 pièces**
Quartier **Condamine**	*Ville* **Monaco**
Pays **Monaco**	*Superficie habitable* **65 m²**
Chambres **2**	*Salle de bains* **1**
Etage **dernier**	*Etat* **Très bon état**
Ref. **SP-FD-86018386**	

Situé au dernier étage d’un immeuble bourgeois, dans une rue charmante du quartier prisé de la Condamine, découvrez ce superbe appartement 3 pièces.

D'une superficie de 65 m², il se compose d’un agréable séjour avec espace salle à manger, d’une cuisine entièrement équipée, de deux chambres confortables ainsi que d’une salle de douche avec toilettes.

Entièrement rénové avec des matériaux de qualité, il est vendu meublé, prêt à emménager.

Bien soumis à la loi 1235.

Ce document ne fait partie d'aucune offre ou contrat. Toutes mesures, surfaces et distances sont approximatives. Le descriptif et les plans ne sont donnés qu'à titre indicatif et leur exactitude n'est pas garantie. Les photographies ne montrent que certaines parties de la propriété. L'offre est valable sauf en cas de vente, retrait de vente, changement de prix ou d'autres conditions, sans préalable.

Ce document ne fait partie d'aucune offre ou contrat. Toutes mesures, surfaces et distances sont approximatives. Le descriptif et les plans ne sont donnés qu'à titre indicatif et leur exactitude n'est pas garantie. Les photographies ne montrent que certaines parties de la propriété. L'offre est valable sauf en cas de vente, retrait de vente, changement de prix ou d'autres conditions, sans préalable.

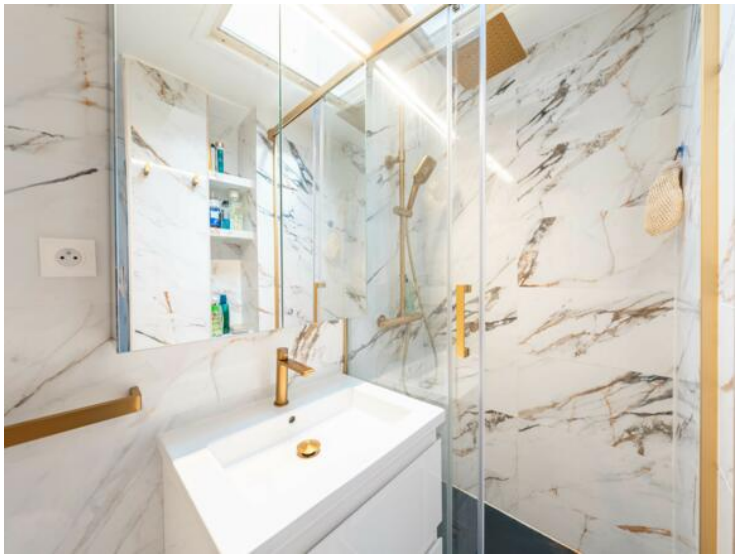

Ce document ne fait partie d'aucune offre ou contrat. Toutes mesures, surfaces et distances sont approximatives. Le descriptif et les plans ne sont donnés qu'à titre indicatif et leur exactitude n'est pas garantie. Les photographies ne montrent que certaines parties de la propriété. L'offre est valable sauf en cas de vente, retrait de vente, changement de prix ou d'autres conditions, sans préalable.

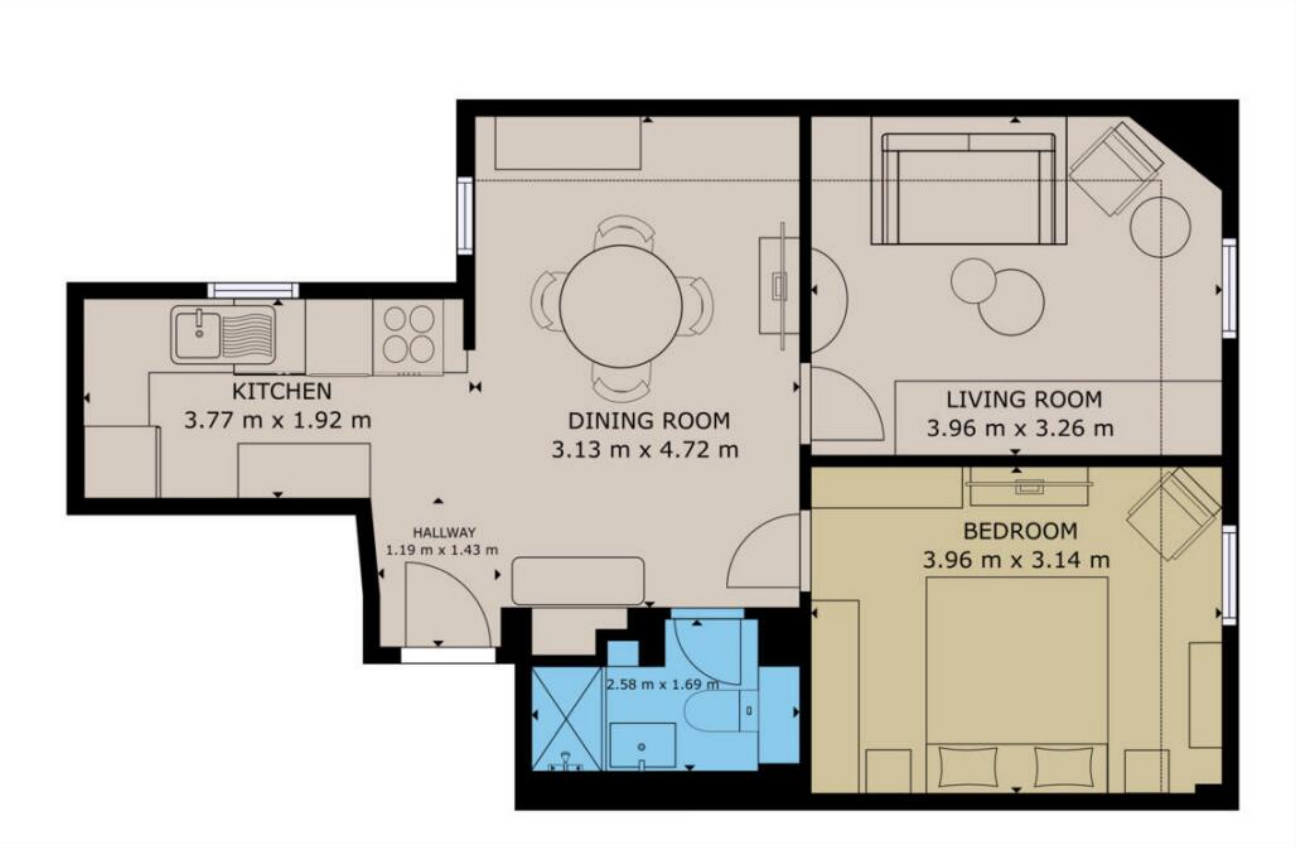

Ce document ne fait partie d'aucune offre ou contrat. Toutes mesures, surfaces et distances sont approximatives. Le descriptif et les plans ne sont donnés qu'à titre indicatif et leur exactitude n'est pas garantie. Les photographies ne montrent que certaines parties de la propriété. L'offre est valable sauf en cas de vente, retrait de vente, changement de prix ou d'autres conditions, sans préalable.