Azura Properties Monaco
1 Rue du Gabian
98000 Monaco
Tél : +377 6 78 63 40 20
contact@azurapropertiesmonaco.com
www.azurapropertiesmonaco.com

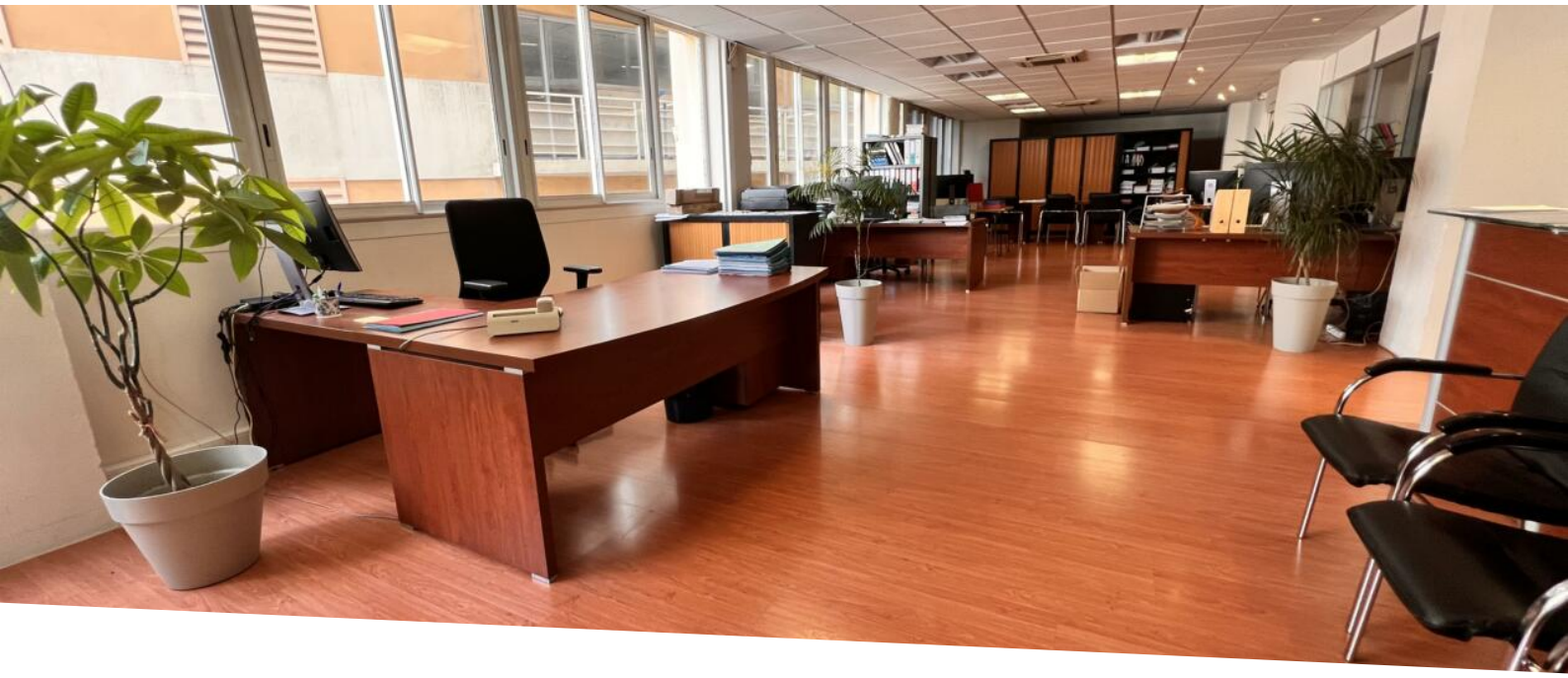

Rare, bureau de 716m2 à Fontvielle vendu loué

Vente professionnelle 17 500 000 €

Type de produit **Bureau**	*Nb. pièces* **12**
Immeuble **Le Thalès**	*Quartier* **Fontvieille**
Superficie habitable **716,58 m²**	*Salles de bains* **3**
Etage **8**	*Etat* **Bon état**
Ref. **AzuraOfficeThales**	

Rare, bureau de 716m2 à Fontvielle vendu loué, étage entier.

Rare, bureau de 716m2 à Fontvielle vendu loué, étage entier. Divisé en 4 bureaux loués à 4 locataires différents.

Loué environ 400.000€/an

Ce document ne fait partie d'aucune offre ou contrat. Toutes mesures, surfaces et distances sont approximatives. Le descriptif et les plans ne sont donnés qu'à titre indicatif et leur exactitude n'est pas garantie. Les photographies ne montrent que certaines parties de la propriété. L'offre est valable sauf en cas de vente, retrait de vente, changement de prix ou d'autres conditions, sans préalable.

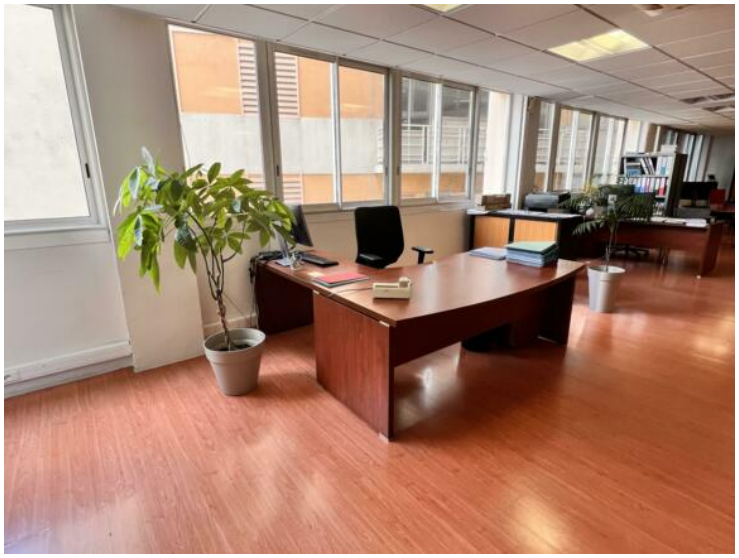

Ce document ne fait partie d'aucune offre ou contrat. Toutes mesures, surfaces et distances sont approximatives. Le descriptif et les plans ne sont donnés qu'à titre indicatif et leur exactitude n'est pas garantie. Les photographies ne montrent que certaines parties de la propriété. L'offre est valable sauf en cas de vente, retrait de vente, changement de prix ou d'autres conditions, sans préalable.

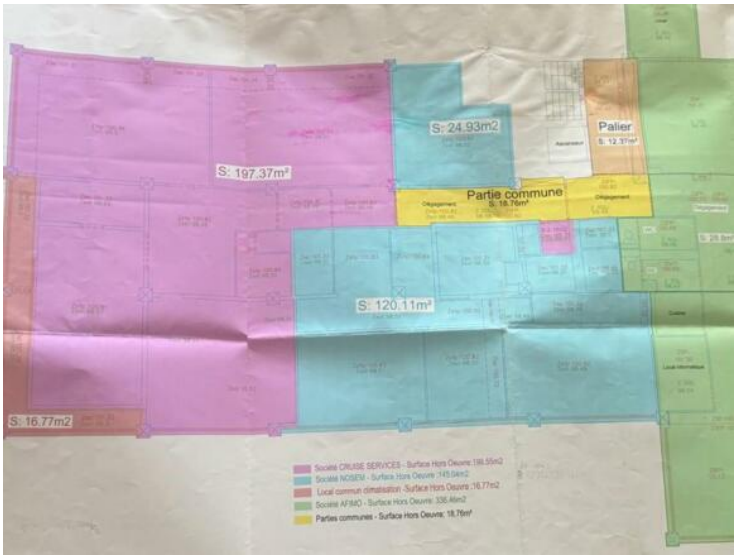

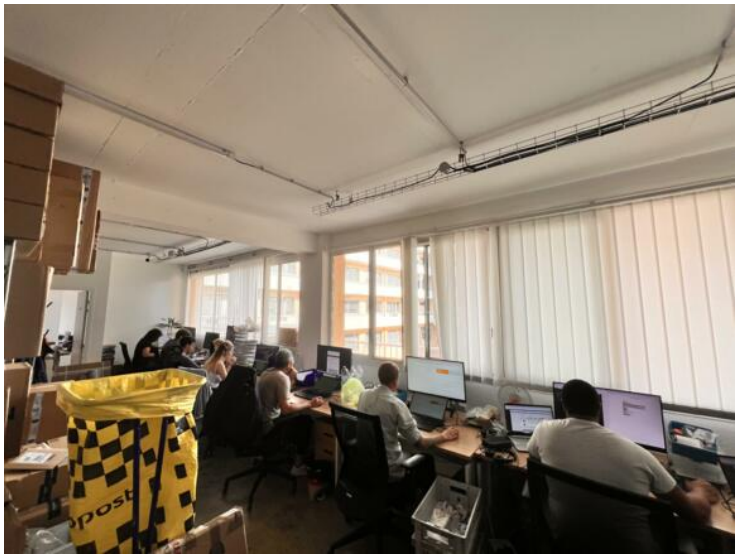

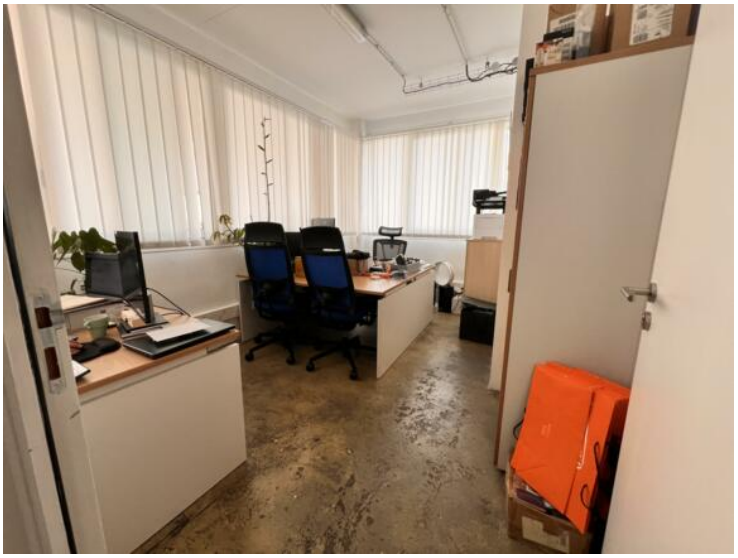

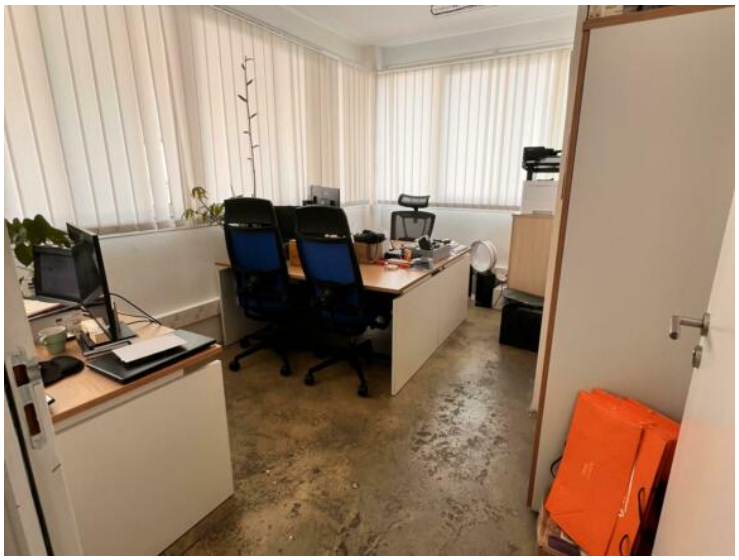

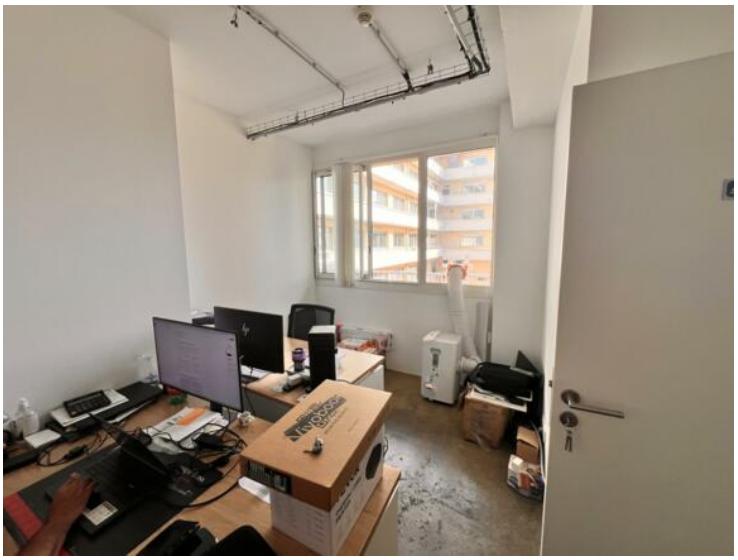

Ce document ne fait partie d'aucune offre ou contrat. Toutes mesures, surfaces et distances sont approximatives. Le descriptif et les plans ne sont donnés qu'à titre indicatif et leur exactitude n'est pas garantie. Les photographies ne montrent que certaines parties de la propriété. L'offre est valable sauf en cas de vente, retrait de vente, changement de prix ou d'autres conditions, sans préalable.

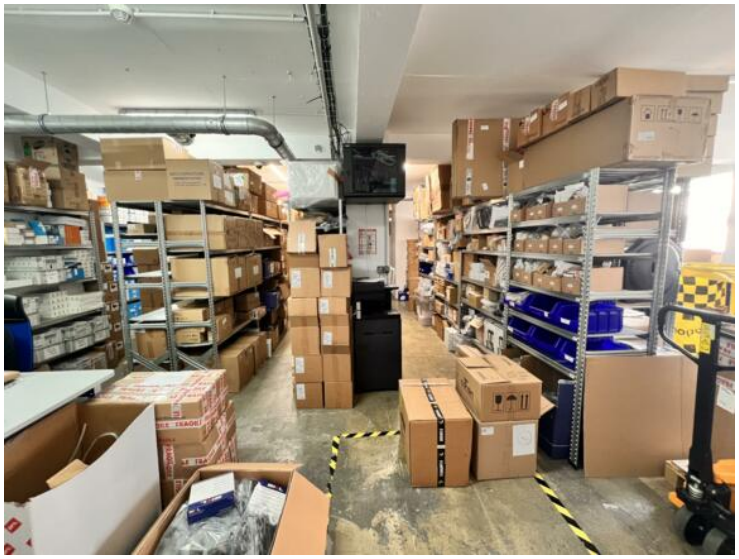

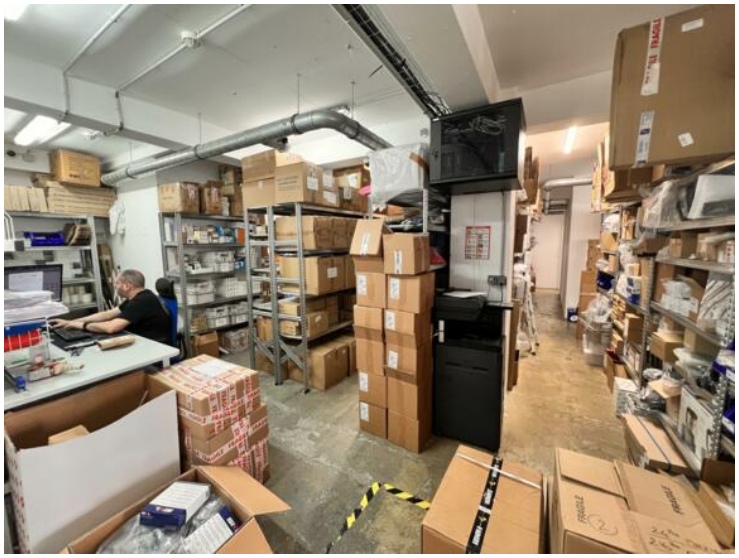

Ce document ne fait partie d'aucune offre ou contrat. Toutes mesures, surfaces et distances sont approximatives. Le descriptif et les plans ne sont donnés qu'à titre indicatif et leur exactitude n'est pas garantie. Les photographies ne montrent que certaines parties de la propriété. L'offre est valable sauf en cas de vente, retrait de vente, changement de prix ou d'autres conditions, sans préalable.