AFIM SAM
3, avenue de Grande Bretagne
98000 Monaco
Tél : +377 97 97 87 87
afim@afim.mc
www.afim.mc

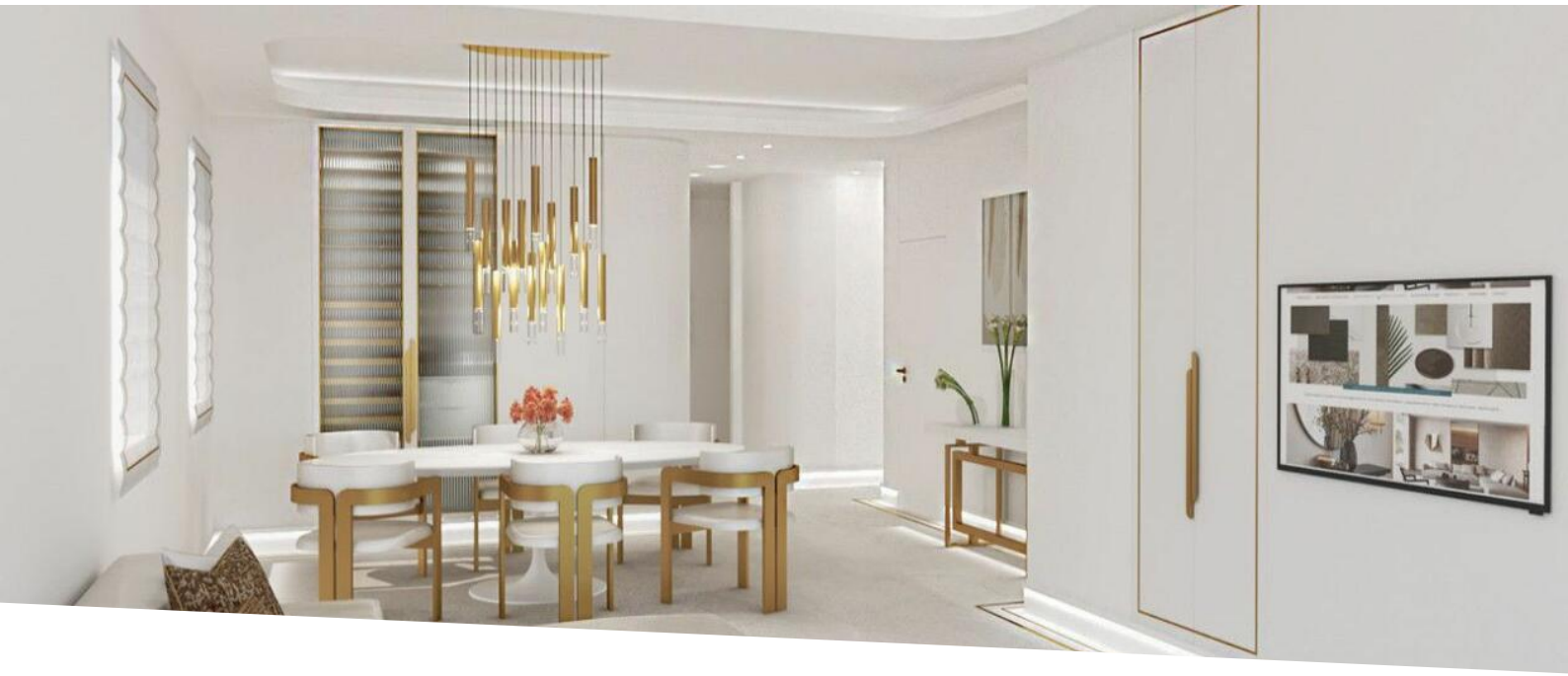

GIORGIONE

Vente

15 500 000 €

Type de produit **Appartement**	*Nb. pièces* **4 pièces**	*Immeuble* **Giorgione**	*Quartier* **Fontvieille**
Superficie habitable **189 m²**	*Superficie terrasse* **31 m²**	*Superficie totale* **220 m²**	*Chambres* **3**
Salles de bains **4**	*Parking* **1**	*Cave* **1**	*Ref.* **517V15912A**

Splendide appartement neuf de 4 pièces, situé au c½ur du quartier résidentiel de Fontvieille à Monaco. Niché au 1er étage d'un immeuble de standing, il offre une belle vue sur le Port. D'une surface de 220 m², ce bien d'exception comporte une vaste cuisine américaine équipée, 3 chambres, 1 salle de bain, 3 salles de douche et 1 toilette. Doté de prestations haut de gamme telles que double vitrage, ascenseur, résidence sécurisée, calme assuré et porte blindée, il dispose en outre d'une terrasse de 31 m², idéale pour les moments de détente en plein air, ainsi que d'un parking et une cave. À découvrir sans attendre.

Ce document ne fait partie d'aucune offre ou contrat. Toutes mesures, surfaces et distances sont approximatives. Le descriptif et les plans ne sont donnés qu'à titre indicatif et leur exactitude n'est pas garantie. Les photographies ne montrent que certaines parties de la propriété. L'offre est valable sauf en cas de vente, retrait de vente, changement de prix ou d'autres conditions, sans préalable.

AFIM S.A.M
Monaco Real Estate
Since 1979

AFIM SAM
Tél : +377 97 97 87 87
afim@afim.mc
www.afim.mc

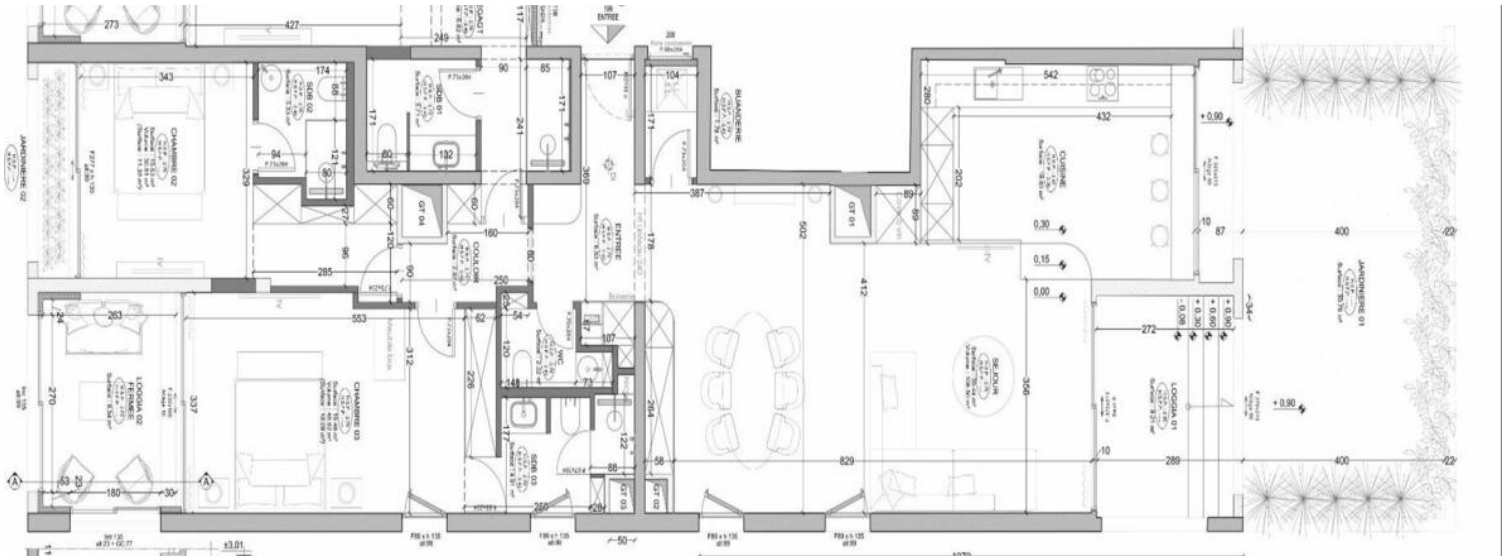

Ref. : 517V15912A

Ce document ne fait partie d'aucune offre ou contrat. Toutes mesures, surfaces et distances sont approximatives. Le descriptif et les plans ne sont donnés qu'à titre indicatif et leur exactitude n'est pas garantie. Les photographies ne montrent que certaines parties de la propriété. L'offre est valable sauf en cas de vente, retrait de vente, changement de prix ou d'autres conditions, sans préalable.