Deplanche Immobilier
29, boulevard des Moulins
98000 Monaco
Tél : +377 93 50 41 44
Fax : +377 93 15 08 14
info@deplanche-immobilier.com
www.deplanche-immobilier.com

Le Continental - 3 pièces luxueusement rénové, central

Vente 4 750 000 €

Type de produit **Appartement**	*Nb. pièces* **3 pièces**	*Immeuble* **Le Continental**	*Quartier* **Monte-Carlo**
Superficie habitable **106 m²**	*Superficie terrasse* **8 m²**	*Superficie totale* **114 m²**	*Chambres* **2**
Salles de bains **2**	*Cave* **1**	*Ref.* **Ref-VTE-CTJ**	

Dans un immeuble avec concierges, situé Place des Moulins, beau 3 pièces rénové avec gout et matériaux de qualité.

Entièrement climatisé, jouissant d'une superficie de 114 m2 total, cet appartement se compose comme suit : un hall d'entrée, un séjour avec cuisine Américaine équipée, puis accès aux parties nuits avec une chambre et sa salle de douche, un couloir avec placard buanderie, un grand dressing, et une deuxième chambre avec salle de douche..

Pour annexe : 1 cave

Ce document ne fait partie d'aucune offre ou contrat. Toutes mesures, surfaces et distances sont approximatives. Le descriptif et les plans ne sont donnés qu'à titre indicatif et leur exactitude n'est pas garantie. Les photographies ne montrent que certaines parties de la propriété. L'offre est valable sauf en cas de vente, retrait de vente, changement de prix ou d'autres conditions, sans préalable.

Deplanche Immobilier
Tél : +377 93 50 41 44
Fax : +377 93 15 08 14
info@deplanche-immobilier.com
www.deplanche-immobilier.com

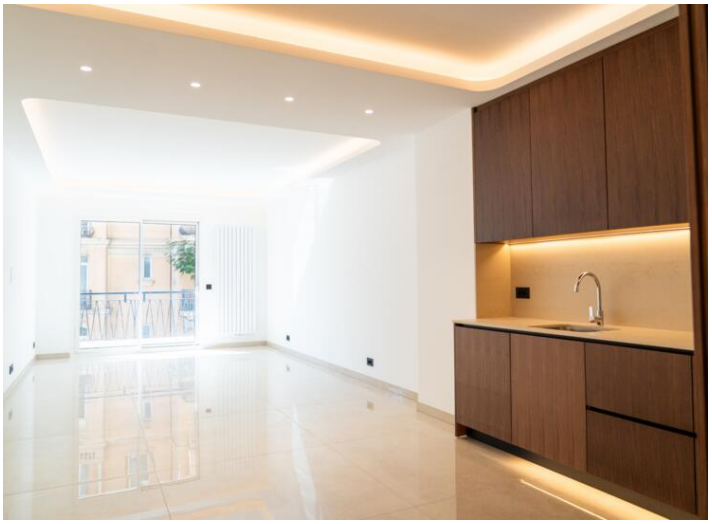

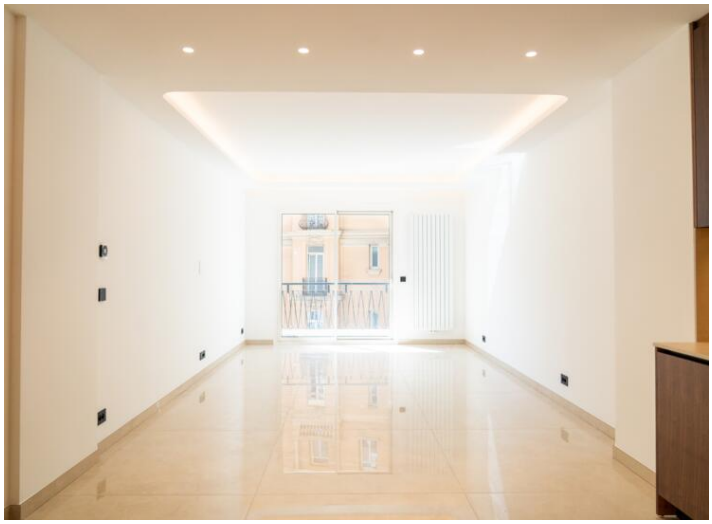

Ce document ne fait partie d'aucune offre ou contrat. Toutes mesures, surfaces et distances sont approximatives. Le descriptif et les plans ne sont donnés qu'à titre indicatif et leur exactitude n'est pas garantie. Les photographies ne montrent que certaines parties de la propriété. L'offre est valable sauf en cas de vente, retrait de vente, changement de prix ou d'autres conditions, sans préalable.

Tél : +377 93 50 41 44
Fax : +377 93 15 08 14
info@deplanche-immobilier.com
www.deplanche-immobilier.com

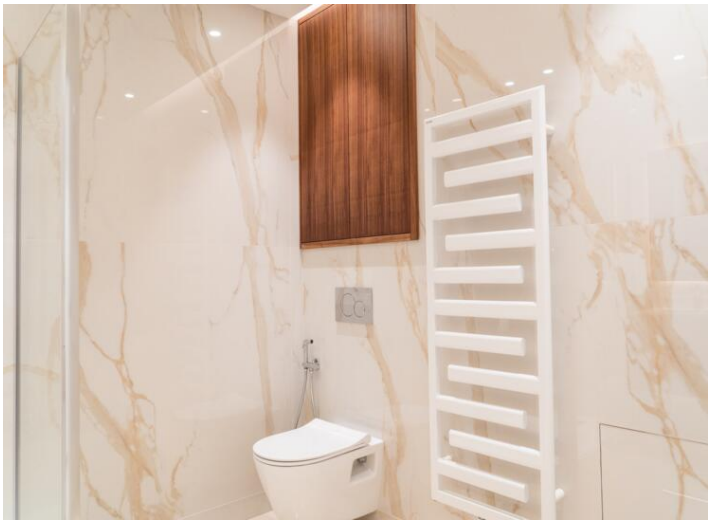

Ce document ne fait partie d'aucune offre ou contrat. Toutes mesures, surfaces et distances sont approximatives. Le descriptif et les plans ne sont donnés qu'à titre indicatif et leur exactitude n'est pas garantie. Les photographies ne montrent que certaines parties de la propriété. L'offre est valable sauf en cas de vente, retrait de vente, changement de prix ou d'autres conditions, sans préalable.