Carat Properties
Tour Odéon
36 av. de l'Annonciade
98000 Monaco
Marie Françoise RAMOS
Tél : +33 6 18 00 38 73
mf@carat-properties.com
carat-properties.com

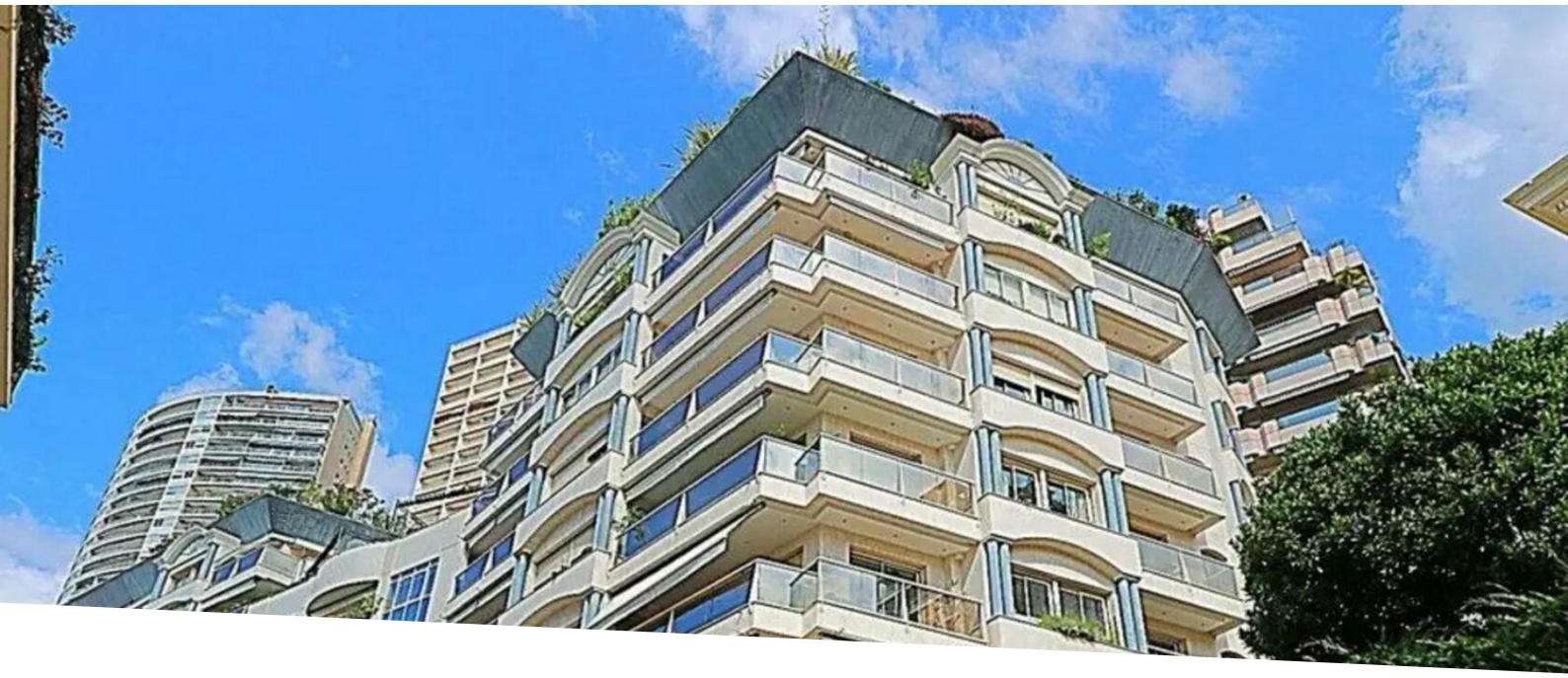

MAGNIFIQUE BUREAU

Location professionnelle

11 000 € / mois
+ Charges : 550 €

Type de produit **Bureau**	*Nb. pièces* **5 pièces**
Quartier **La Rousse - Saint Roman**	*Ville* **Monaco**
Pays **Monaco**	*Superficie habitable* **147 m²**
Parkings **2**	*Etage* **1**
Charges **550 €**	*Date de libération* **sous un mois**
Ref. **AL 86 MC**	

Proche commerces, commodités et plages

Situé dans une résidence avec service conciergerie 24h/24, magnifique bureau agencé et décoré avec goût, (bureaux, chaises, armoires, tables...), composé d'un grand hall d'entrée, un grand bureau/salle de réunion, 4 autres bureaux, kitchenette, toilette hommes, toilette femmes avec sas lavabos, climatisation.

2 emplacements parking.

Ce document ne fait partie d'aucune offre ou contrat. Toutes mesures, surfaces et distances sont approximatives. Le descriptif et les plans ne sont donnés qu'à titre indicatif et leur exactitude n'est pas garantie. Les photographies ne montrent que certaines parties de la propriété. L'offre est valable sauf en cas de vente, retrait de vente, changement de prix ou d'autres conditions, sans préalable.

Carat Properties
Marie Françoise RAMOS
Tél : +33 6 18 00 38 73
mf@carat-properties.com
carat-properties.com

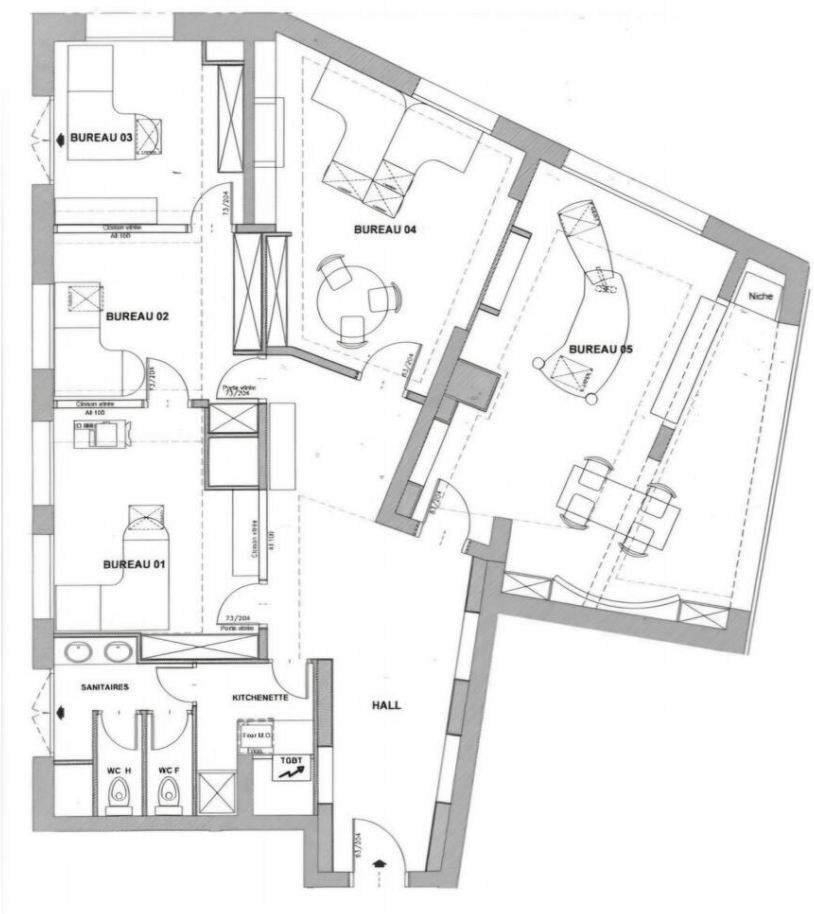

Ce document ne fait partie d'aucune offre ou contrat. Toutes mesures, surfaces et distances sont approximatives. Le descriptif et les plans ne sont donnés qu'à titre indicatif et leur exactitude n'est pas garantie. Les photographies ne montrent que certaines parties de la propriété. L'offre est valable sauf en cas de vente, retrait de vente, changement de prix ou d'autres conditions, sans préalable.