Savills Monaco Real Estate
Roqueville, 20 boulevard Princesse Charlotte
98000 Monaco
Tél : +377 97 70 42 00
Fax : +377 97 70 42 01
monaco@savills.com
www.savills.mc

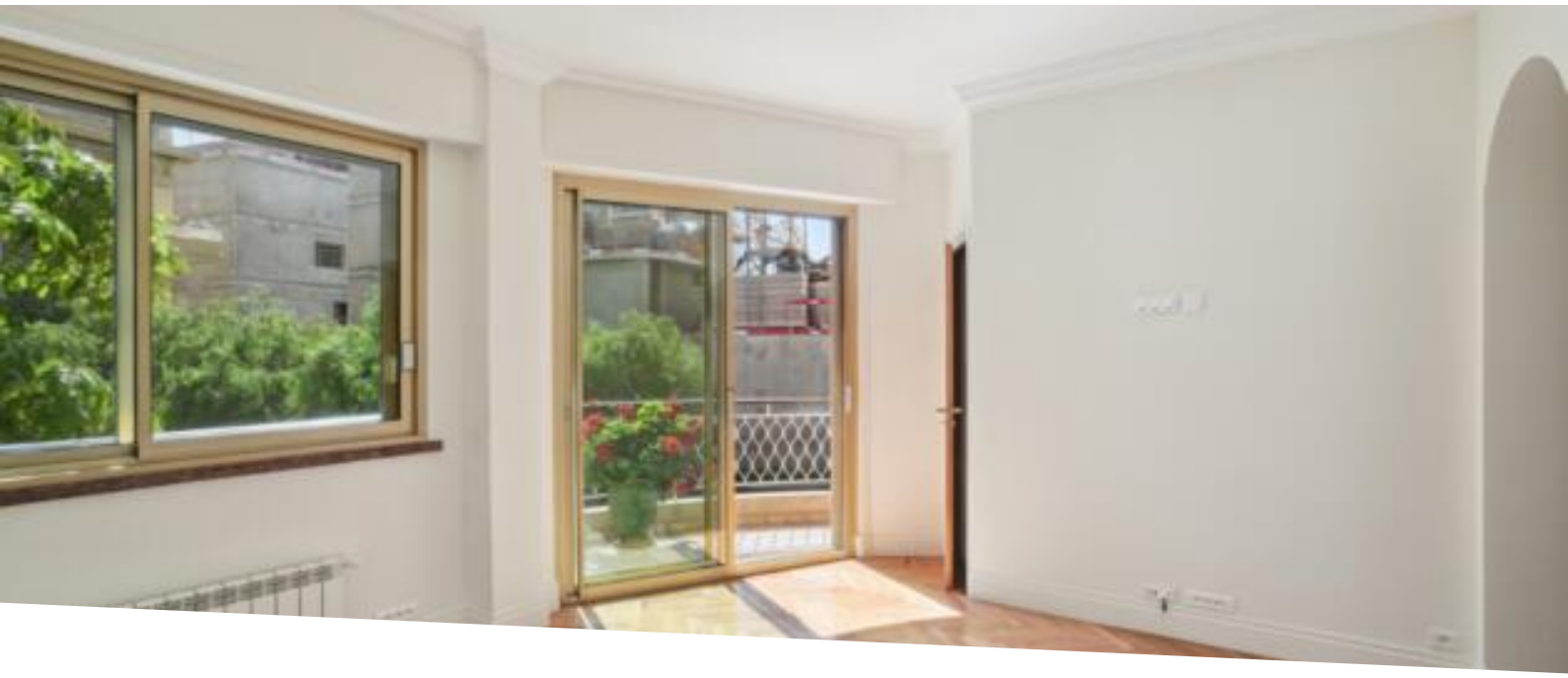

Elégant appartement de 4 chambres

Location | Co-Exclusivité | 17 500 € / mois
+ Charges : 650 €

Type de produit **Appartement**	*Nb. pièces* **4 pièces**	*Immeuble* **Armorial**	*Quartier* **La Rousse - Saint Roman**
Superficie terrasse **20 m²**	*Superficie totale* **207 m²**	*Chambres* **4**	*Salles de bains* **3**
Parking **1**	*Cave* **1**	*Charges* **650 €**	*Date de libération* **01.09.2025**
Ref. **LOC201**			

L'immeuble L'Armorial à Monaco est connu pour ses appartements élégants, et cet appartement familial de 4 chambres ne fait pas exception.

Cette résidence spacieuse offre un cadre de vie confortable et haut de gamme pour une famille à la recherche d'un logement de qualité à Monaco.

En entrant dans l'appartement, vous êtes accueilli par un grand hall d'entrée qui donne le ton à l'ensemble de l'espace.

Le bâtiment dispose également d'une deuxième entrée dont l'accès très agréable.

L'appartement est doté de hauts plafonds et de grandes fenêtres avec terrasses, ce qui permet à la lumière

Ce document ne fait partie d'aucune offre ou contrat. Toutes mesures, surfaces et distances sont approximatives. Le descriptif et les plans ne sont donnés qu'à titre indicatif et leur exactitude n'est pas garantie. Les photographies ne montrent que certaines parties de la propriété. L'offre est valable sauf en cas de vente, retrait de vente, changement de prix ou d'autres conditions, sans préalable.

Savills Monaco Real Estate
Tél : +377 97 70 42 00
Fax : +377 97 70 42 01
monaco@savills.com
www.savills.mc

naturelle de pénétrer en abondance dans les pièces. Les quatre chambres de l'appartement sont de taille généreuse.

La suite parentale dispose d'un dressing et d'une salle de bains attenante dotée d'équipements modernes.

Les autres chambres offrent également confort et intimité. Les résidents de L'Armorial peuvent accéder très facilement à l' école internationale de Monaco, au boulevard des Moulins avec tous ses commerces, et au Larvotto avec ses nombreux restaurants, salles de sport et plages.

Ce document ne fait partie d'aucune offre ou contrat. Toutes mesures, surfaces et distances sont approximatives. Le descriptif et les plans ne sont donnés qu'à titre indicatif et leur exactitude n'est pas garantie. Les photographies ne montrent que certaines parties de la propriété. L'offre est valable sauf en cas de vente, retrait de vente, changement de prix ou d'autres conditions, sans préalable.

Savills Monaco Real Estate
Tél : +377 97 70 42 00
Fax : +377 97 70 42 01
monaco@savills.com
www.savills.mc

Ce document ne fait partie d'aucune offre ou contrat. Toutes mesures, surfaces et distances sont approximatives. Le descriptif et les plans ne sont donnés qu'à titre indicatif et leur exactitude n'est pas garantie. Les photographies ne montrent que certaines parties de la propriété. L'offre est valable sauf en cas de vente, retrait de vente, changement de prix ou d'autres conditions, sans préalable.

Savills Monaco Real Estate
Tél : +377 97 70 42 00
Fax : +377 97 70 42 01
monaco@savills.com
www.savills.mc

Ce document ne fait partie d'aucune offre ou contrat. Toutes mesures, surfaces et distances sont approximatives. Le descriptif et les plans ne sont donnés qu'à titre indicatif et leur exactitude n'est pas garantie. Les photographies ne montrent que certaines parties de la propriété. L'offre est valable sauf en cas de vente, retrait de vente, changement de prix ou d'autres conditions, sans préalable.

Savills Monaco Real Estate
Tél : +377 97 70 42 00
Fax : +377 97 70 42 01
monaco@savills.com
www.savills.mc

Ce document ne fait partie d'aucune offre ou contrat. Toutes mesures, surfaces et distances sont approximatives. Le descriptif et les plans ne sont donnés qu'à titre indicatif et leur exactitude n'est pas garantie. Les photographies ne montrent que certaines parties de la propriété. L'offre est valable sauf en cas de vente, retrait de vente, changement de prix ou d'autres conditions, sans préalable.