Agence Plan B
6 avenue Saint-Michel
98000 Monaco
Tél : +377 97 97 97 20
Fax : +377 97 97 97 21
blazy@monaco.mc
planb-monaco.com/fr

Beau 3 pièces rénové et meublé au Flor Palace II

Vente | Co-Exclusivité | 4 950 000 €

Type de produit **Appartement**	*Nb. pièces* **3 pièces**
Immeuble **Flor Palace II**	*Quartier* **Monte-Carlo**
Superficie habitable **111 m²**	*Superficie terrasse* **3 m²**
Superficie totale **114 m²**	*Chambres* **2**
Salles de bains **2**	*Cave* **1**
Etat **Rénové**	*Meublé* **Oui**
Usage mixte **Oui**	*Lois* **Loi 887**
Ref. **FPII_2025**	

Nous vous présentons en co-exclusivité ce beau 3 pièces de 114 m2 situé au Flor Palace II, 26 av. de Grande Bretagne, à deux pas du Carré d'Or et du Métropole.

L'appartement est composé de : un hall d'entrée et couloir, un séjour avec cuisine américaine équipée donnant sur un balcon, une chambre avec dressing, une deuxième chambre, deux salles de douche et un WC invités.

L'appartement est rénové avec de luxueux matériaux et meublé.
Immeuble avec concierge et ascenseur.
Une cave complète ce bien.
Belle hauteur sous plafond.
Loi 887.

Ce document ne fait partie d'aucune offre ou contrat. Toutes mesures, surfaces et distances sont approximatives. Le descriptif et les plans ne sont donnés qu'à titre indicatif et leur exactitude n'est pas garantie. Les photographies ne montrent que certaines parties de la propriété. L'offre est valable sauf en cas de vente, retrait de vente, changement de prix ou d'autres conditions, sans préalable.

Agence Plan B
Tél : +377 97 97 97 20
Fax : +377 97 97 97 21
blazy@monaco.mc
planb-monaco.com/fr

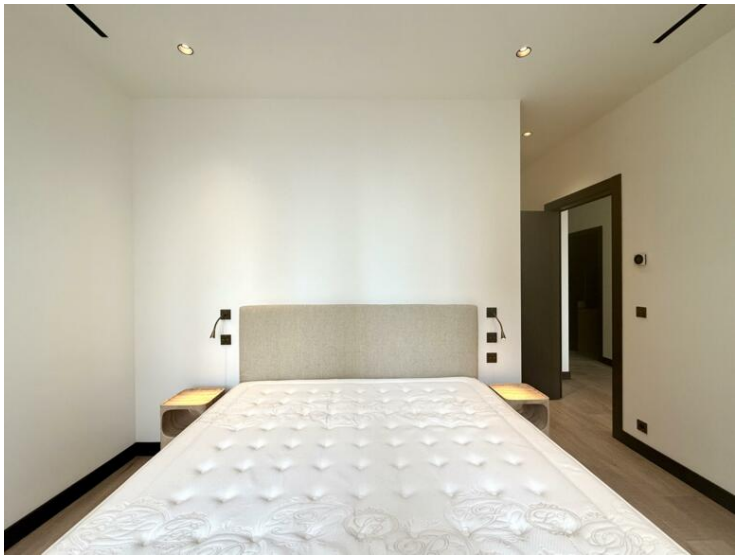

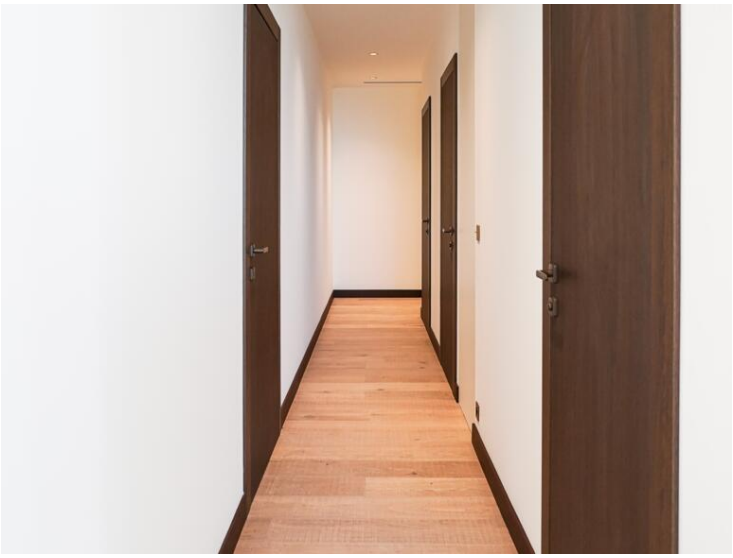

Ce document ne fait partie d'aucune offre ou contrat. Toutes mesures, surfaces et distances sont approximatives. Le descriptif et les plans ne sont donnés qu'à titre indicatif et leur exactitude n'est pas garantie. Les photographies ne montrent que certaines parties de la propriété. L'offre est valable sauf en cas de vente, retrait de vente, changement de prix ou d'autres conditions, sans préalable.

Agence Plan B
Tél : +377 97 97 97 20
Fax : +377 97 97 97 21
blazy@monaco.mc
planb-monaco.com/fr

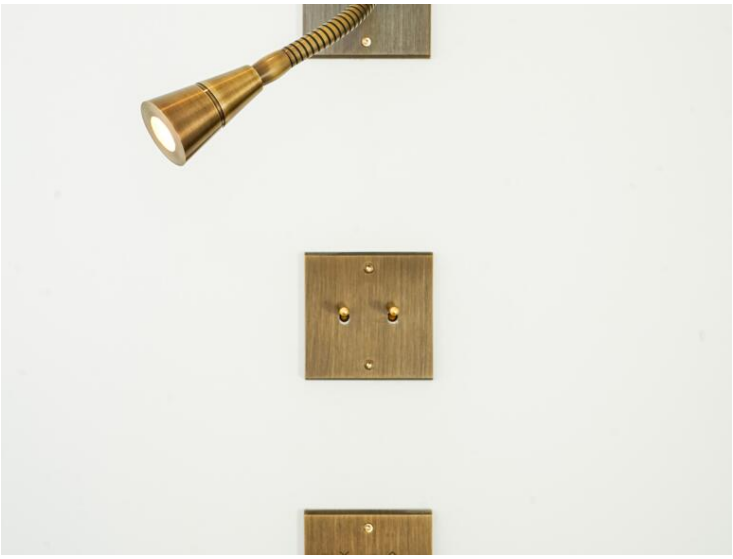

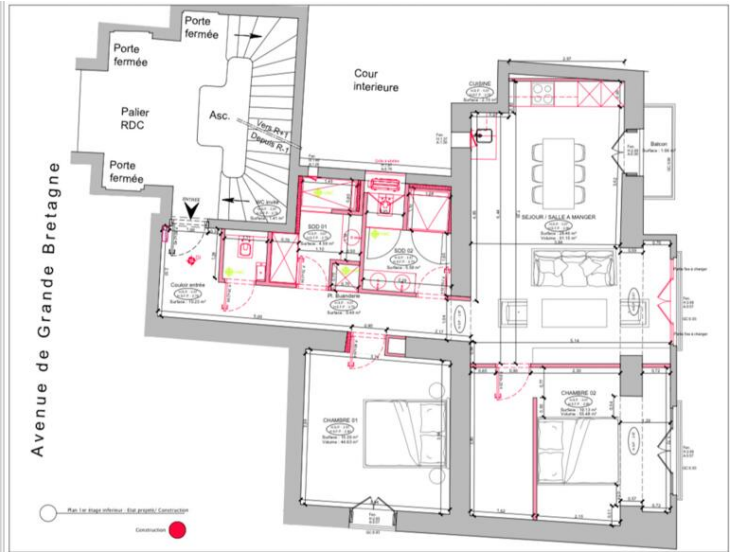

Ce document ne fait partie d'aucune offre ou contrat. Toutes mesures, surfaces et distances sont approximatives. Le descriptif et les plans ne sont donnés qu'à titre indicatif et leur exactitude n'est pas garantie. Les photographies ne montrent que certaines parties de la propriété. L'offre est valable sauf en cas de vente, retrait de vente, changement de prix ou d'autres conditions, sans préalable.