Agora Real Estate
45 Av. de Grande Bretagne
98000 Monaco
Agora Real Estate
Tél : +33 7 87 33 67 21
socials@agorarealestate.mc

Rocazur: Grand bureau meublé à la location

Location professionnelle

11 000 € / mois
+ Charges : 550 €

Type de produit **Bureau**	*Nb. pièces* **6**
Immeuble **Rocazur**	*Quartier* **La Rousse - Saint Roman**
Superficie habitable **147 m²**	*Chambres* **5**
Salle de bains **1**	*Parkings* **2**
Etage **1**	*Charges* **550 €**
Etat **Très bon état**	*Date de libération* **Sous peu**
Ref. **AGLOC0004**	

Ces locaux de standing, agencés et décorés avec goût et loués avec le mobilier, se composent de: entrée, 5 zones de travail, toilettes, kitchenette. Bureaux, chaises, tables, armoires incluses dans le loyer.
2 parkings incluses

Ce document ne fait partie d'aucune offre ou contrat. Toutes mesures, surfaces et distances sont approximatives. Le descriptif et les plans ne sont donnés qu'à titre indicatif et leur exactitude n'est pas garantie. Les photographies ne montrent que certaines parties de la propriété. L'offre est valable sauf en cas de vente, retrait de vente, changement de prix ou d'autres conditions, sans préalable.

Agora Real Estate
Agora Real Estate
Tél : +33 7 87 33 67 21
socials@agorarealestate.mc

Ce document ne fait partie d'aucune offre ou contrat. Toutes mesures, surfaces et distances sont approximatives. Le descriptif et les plans ne sont donnés qu'à titre indicatif et leur exactitude n'est pas garantie. Les photographies ne montrent que certaines parties de la propriété. L'offre est valable sauf en cas de vente, retrait de vente, changement de prix ou d'autres conditions, sans préalable.

Agora Real Estate
Agora Real Estate
Tél : +33 7 87 33 67 21
socials@agorarealestate.mc

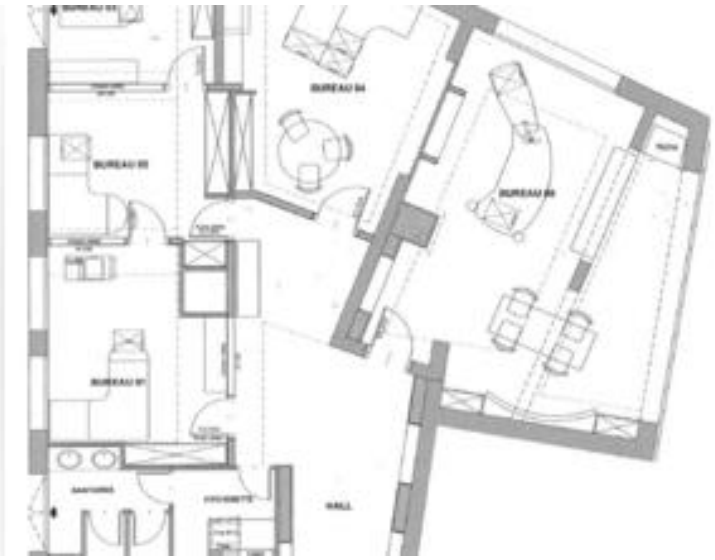

Ce document ne fait partie d'aucune offre ou contrat. Toutes mesures, surfaces et distances sont approximatives. Le descriptif et les plans ne sont donnés qu'à titre indicatif et leur exactitude n'est pas garantie. Les photographies ne montrent que certaines parties de la propriété. L'offre est valable sauf en cas de vente, retrait de vente, changement de prix ou d'autres conditions, sans préalable.