PRIME Estate
26 Avenue de la Costa
98000 Monaco
Tél : +377 99 90 77 67
Fax : +377 99 90 77 67
info@prime-estate.mc
prime-estate.mc

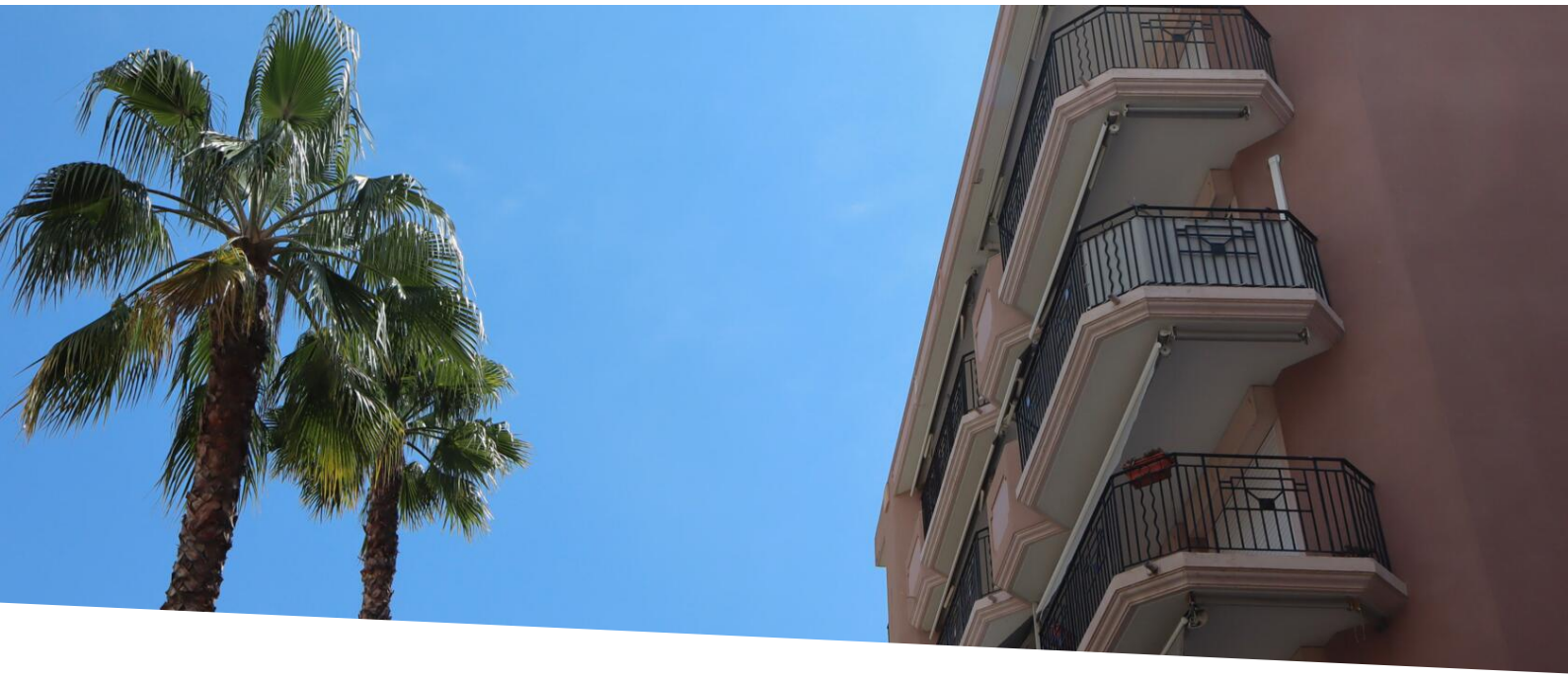

RCM - APPARTEMENT LUMINEUX TRAVERSANT - VIAGER - 3 PIÈCES - FRANCE

Viager

Bouquet : 175 000 €

+ Rente : 1.360 €

Type de produit **Appartement**	*Viager* **Oui**
Nb. pièces **3 pièces**	*Ville* **Roquebrune-Cap-Martin**
Pays **France**	*Superficie habitable* **65 m²**
Chambres **2**	*Salle de bains* **1**
Ref. **PE_3P_RCM_FR**	

En viager occupé par une dame de 83 ans, cet appartement constitue un excellent investissement patrimonial. Il est situé au 3e étage d'une résidence sécurisée, très bien entretenue, au cœur de Carnolès, à proximité immédiate des plages, des commerces et de toutes les commodités.

Ce bien traversant bénéficie d'une belle luminosité . Il se compose d'un hall d'entrée ouvrant sur un séjour spacieux, d'une cuisine indépendante, de deux chambres confortables, d'une salle de bain, de WC séparés, d'un dégagement avec rangements et de nombreux placards intégrés.

Un balcon et une grande terrasse viennent agréablement compléter ce logement, offrant des espaces extérieurs

Ce document ne fait partie d'aucune offre ou contrat. Toutes mesures, surfaces et distances sont approximatives. Le descriptif et les plans ne sont donnés qu'à titre indicatif et leur exactitude n'est pas garantie. Les photographies ne montrent que certaines parties de la propriété. L'offre est valable sauf en cas de vente, retrait de vente, changement de prix ou d'autres conditions, sans préalable.

PRIME Estate
Tél : +377 99 90 77 67
Fax : +377 99 90 77 67
info@prime-estate.mc
prime-estate.mc

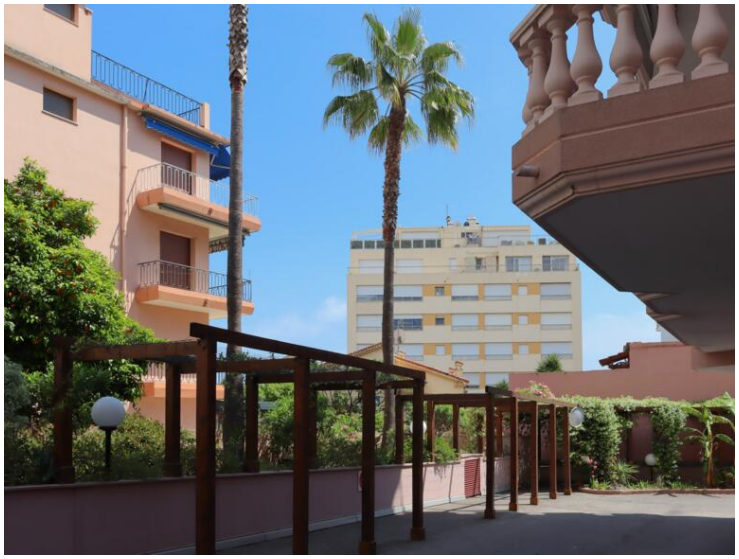

Ce document ne fait partie d'aucune offre ou contrat. Toutes mesures, surfaces et distances sont approximatives. Le descriptif et les plans ne sont donnés qu'à titre indicatif et leur exactitude n'est pas garantie. Les photographies ne montrent que certaines parties de la propriété. L'offre est valable sauf en cas de vente, retrait de vente, changement de prix ou d'autres conditions, sans préalable.

PRIME Estate
Tél : +377 99 90 77 67
Fax : +377 99 90 77 67
info@prime-estate.mc
prime-estate.mc

Ce document ne fait partie d'aucune offre ou contrat. Toutes mesures, surfaces et distances sont approximatives. Le descriptif et les plans ne sont donnés qu'à titre indicatif et leur exactitude n'est pas garantie. Les photographies ne montrent que certaines parties de la propriété. L'offre est valable sauf en cas de vente, retrait de vente, changement de prix ou d'autres conditions, sans préalable.