Icon Property
Le Donatello
13 Avenue des Papalins
98000 Monaco
Clara Bouzanne
Tél : +377 97 97 09 40
clara@icon-property.com
www.icon-property.com

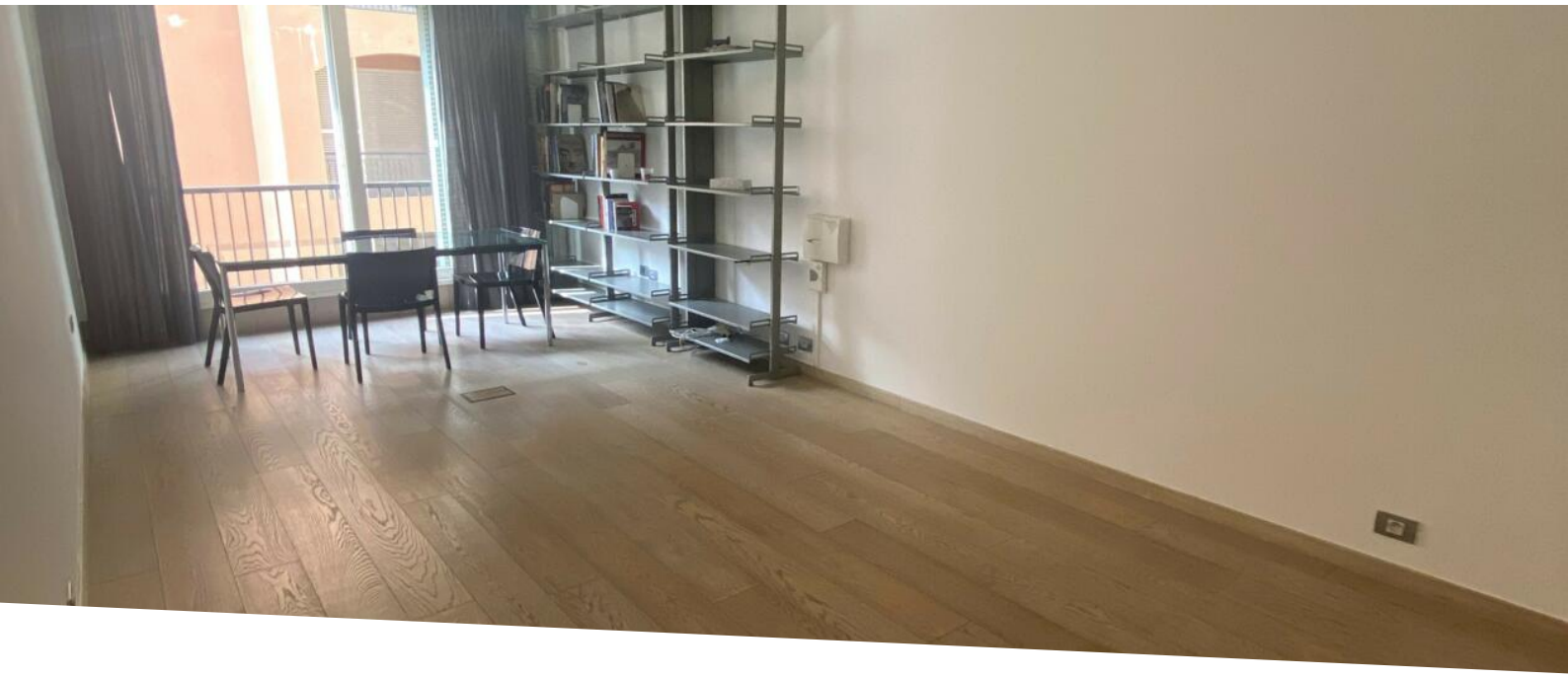

Studio à Fontvieille à la vente avec cave et parking

Vente 2 600 000 €

Type de produit **Appartement**	*Nb. pièces* **Studio**	*Immeuble* **Botticelli**	*Quartier* **Fontvieille**
Superficie habitable **44 m²**	*Salle de bains* **1**	*Parking* **1**	*Cave* **1**
Etage **2**	*Etat* **Très bon état**	*Usage mixte* **Oui**	*Date de libération* **Rapidement**
Ref. **studiobottic**			

Au coeur de Fontvieille village, un spacieux et charmant studio d'environ 44 m² en très bon état à la vente.

L'appartement se compose d'une entrée, une salle de bain, une kitchenette et grand pièce à vivre, ouvrant sur la placette.

Usage mixte.

Parking et cave inclus dans l'immeuble.

Ce document ne fait partie d'aucune offre ou contrat. Toutes mesures, surfaces et distances sont approximatives. Le descriptif et les plans ne sont donnés qu'à titre indicatif et leur exactitude n'est pas garantie. Les photographies ne montrent que certaines parties de la propriété. L'offre est valable sauf en cas de vente, retrait de vente, changement de prix ou d'autres conditions, sans préalable.

Icon Property
Clara Bouzanne
Tél : +377 97 97 09 40
clara@icon-property.com
www.icon-property.com

Ce document ne fait partie d'aucune offre ou contrat. Toutes mesures, surfaces et distances sont approximatives. Le descriptif et les plans ne sont donnés qu'à titre indicatif et leur exactitude n'est pas garantie. Les photographies ne montrent que certaines parties de la propriété. L'offre est valable sauf en cas de vente, retrait de vente, changement de prix ou d'autres conditions, sans préalable.

Icon Property
Clara Bouzanne
Tél : +377 97 97 09 40
clara@icon-property.com
www.icon-property.com

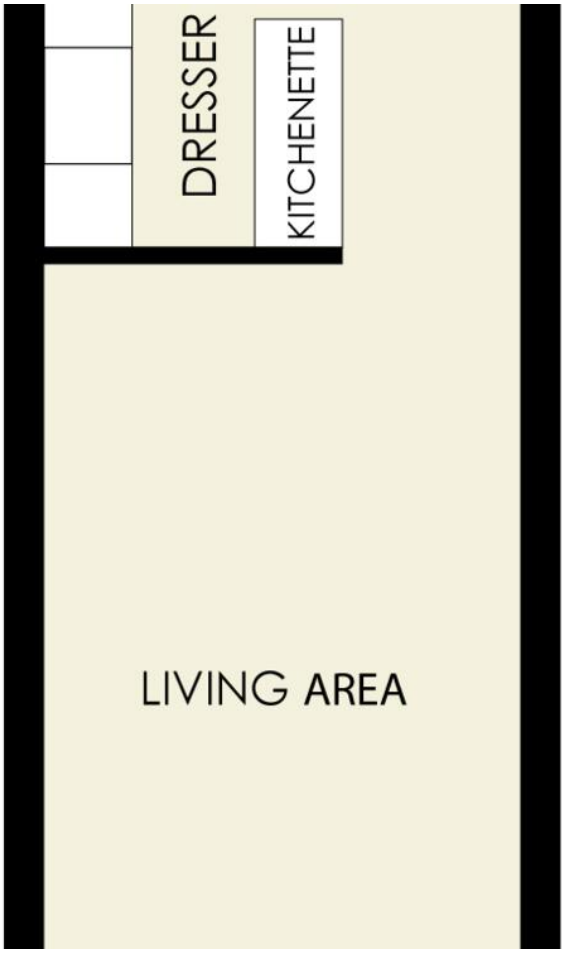

Ce document ne fait partie d'aucune offre ou contrat. Toutes mesures, surfaces et distances sont approximatives. Le descriptif et les plans ne sont donnés qu'à titre indicatif et leur exactitude n'est pas garantie. Les photographies ne montrent que certaines parties de la propriété. L'offre est valable sauf en cas de vente, retrait de vente, changement de prix ou d'autres conditions, sans préalable.