DAMENO | MONACO REAL ESTATE
Palais Miami - 10 Bd d'Italie
98000 Monaco
Tél : +377 93 50 25 30
info@dameno.mc
www.dameno.mc

Villefranche-sur-Mer – Appartement de prestige avec jardin et vu

Vente

990 000 €

Type de produit	Nb. pièces	Ville	Pays
Appartement	**3 pièces**	**Villefranche-sur-Mer**	**France**
Superficie habitable	*Superficie terrasse*	*Superficie totale*	*Ref.*
78 m²	**100 m²**	**178 m²**	**V0258HM**

Villefranche-sur-Mer – Appartement de prestige avec jardin et vue mer panoramique Dans une petite copropriété intimiste, découvrez ce superbe appartement entièrement rénové avec des prestations haut de gamme, situé au rez-de-jardin et bénéficiant d'un cadre de vie rare, à quelques pas des commodités tout en étant au calme absolu.

D'une superficie habitable de 78,16 m², il se compose d'un spacieux séjour ouvrant sur une vaste terrasse et jardin ensoleillé d'environ 100 m², d'une cuisine équipée, de deux chambres, chacune avec leur salle d'eau, ainsi que de nombreux équipements modernes assurant confort et sécurité.

Exposé Sud-Ouest, l'appartement profite d'une vue panoramique sur la mer et la ville.

Prestations de standing : climatisation individuelle, domotique, double vitrage, interphone, porte blindée.

Un bien rare sur le marché, idéal en résidence principale comme en pied-à-terre de luxe sur la Côte d'Azur.

Ce document ne fait partie d'aucune offre ou contrat. Toutes mesures, surfaces et distances sont approximatives. Le descriptif et les plans ne sont donnés qu'à titre indicatif et leur exactitude n'est pas garantie. Les photographies ne montrent que certaines parties de la propriété. L'offre est valable sauf en cas de vente, retrait de vente, changement de prix ou d'autres conditions, sans préalable.

Tél : +377 93 50 25 30
info@dameno.mc
www.dameno.mc

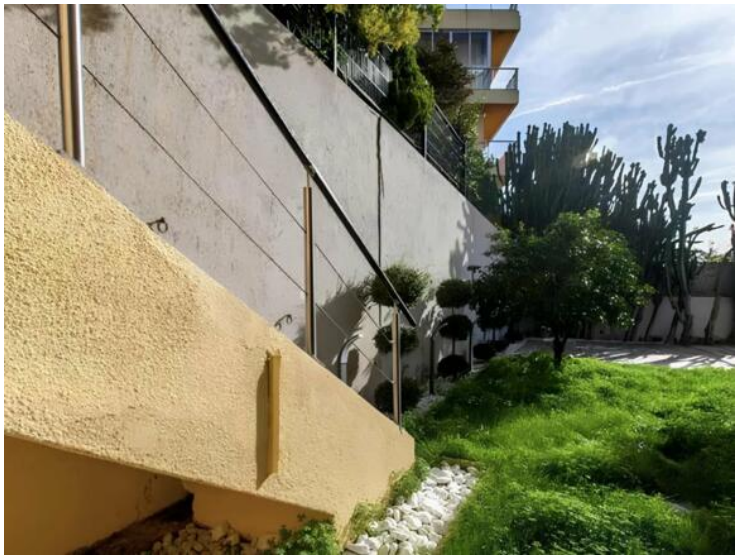

Ce document ne fait partie d'aucune offre ou contrat. Toutes mesures, surfaces et distances sont approximatives. Le descriptif et les plans ne sont donnés qu'à titre indicatif et leur exactitude n'est pas garantie. Les photographies ne montrent que certaines parties de la propriété. L'offre est valable sauf en cas de vente, retrait de vente, changement de prix ou d'autres conditions, sans préalable.

Tél : +377 93 50 25 30
info@dameno.mc
www.dameno.mc

Ce document ne fait partie d'aucune offre ou contrat. Toutes mesures, surfaces et distances sont approximatives. Le descriptif et les plans ne sont donnés qu'à titre indicatif et leur exactitude n'est pas garantie. Les photographies ne montrent que certaines parties de la propriété. L'offre est valable sauf en cas de vente, retrait de vente, changement de prix ou d'autres conditions, sans préalable.

Tél : +377 93 50 25 30
info@dameno.mc
www.dameno.mc

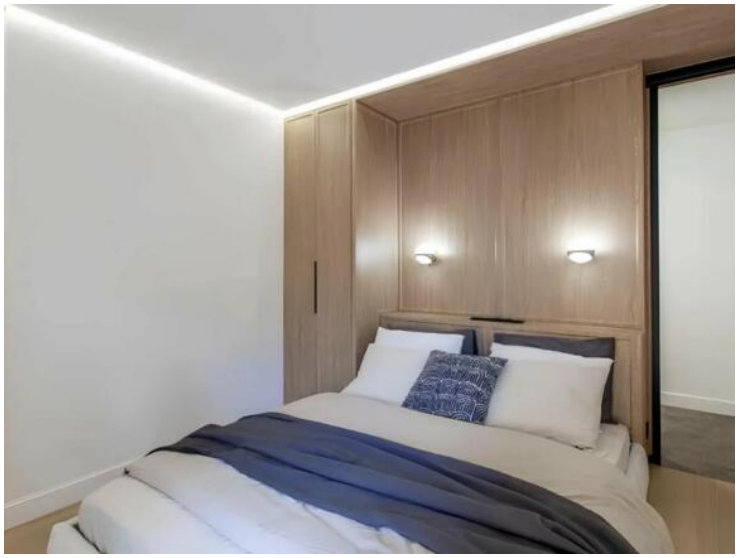

Ce document ne fait partie d'aucune offre ou contrat. Toutes mesures, surfaces et distances sont approximatives. Le descriptif et les plans ne sont donnés qu'à titre indicatif et leur exactitude n'est pas garantie. Les photographies ne montrent que certaines parties de la propriété. L'offre est valable sauf en cas de vente, retrait de vente, changement de prix ou d'autres conditions, sans préalable.

Tél : +377 93 50 25 30
info@dameno.mc
www.dameno.mc

Ce document ne fait partie d'aucune offre ou contrat. Toutes mesures, surfaces et distances sont approximatives. Le descriptif et les plans ne sont donnés qu'à titre indicatif et leur exactitude n'est pas garantie. Les photographies ne montrent que certaines parties de la propriété. L'offre est valable sauf en cas de vente, retrait de vente, changement de prix ou d'autres conditions, sans préalable.