Elite International
26 boulevard des Moulins
98000 Monaco
Tél : +377 97 97 94 20
Fax : +37
jessica@eliteimmo.com
www.eliteimmo.com

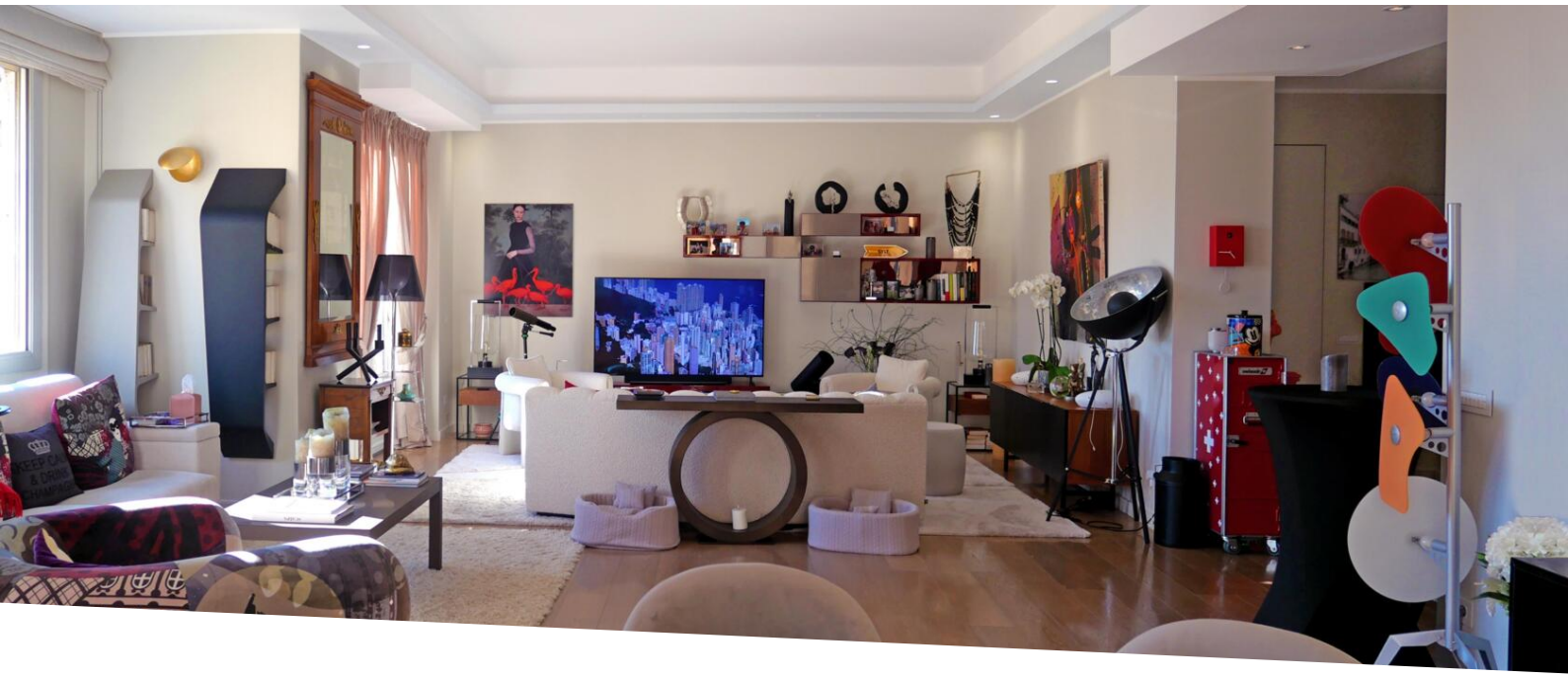

Palais ALBANY - quatre pièces

Location

Exclusivité

26 000 € / mois
(Charges comprises)

Type de produit **Appartement**	*Nb. pièces* **4 pièces**
Immeuble **Palais Albany**	*Quartier* **Monte-Carlo**
Superficie totale **257 m²**	*Chambres* **3**
Parking **1**	*Cave* **1**
Usage mixte **Oui**	*Date de libération* **À convenir**
Lois **Loi 887**	*Ref.* **ALBR1-L**

Prestations haut de gamme et très beaux volumes

Cet appartement très lumineux, entièrement rénové, offre de très beaux volumes et des prestations haut de gamme.

Il dispose d'un double séjour de près de 60 m2, de trois chambres avec salles de bain attenantes, d'un WC invité, d'une cuisine et d'une buanderie.

Très nombreux rangements, la chambre de Maître dispose d'un dressing de plus de 12m2.

Il est situé au Palais ALBANY, immeuble bourgeois parmi les plus agréables du boulevard des Moulins.

Ce document ne fait partie d'aucune offre ou contrat. Toutes mesures, surfaces et distances sont approximatives. Le descriptif et les plans ne sont donnés qu'à titre indicatif et leur exactitude n'est pas garantie. Les photographies ne montrent que certaines parties de la propriété. L'offre est valable sauf en cas de vente, retrait de vente, changement de prix ou d'autres conditions, sans préalable.

Elite International
Tél : +377 97 97 94 20
Fax : +37
jessica@eliteimmo.com
www.eliteimmo.com

Plus de renseignements sur demande.

Ce document ne fait partie d'aucune offre ou contrat. Toutes mesures, surfaces et distances sont approximatives. Le descriptif et les plans ne sont donnés qu'à titre indicatif et leur exactitude n'est pas garantie. Les photographies ne montrent que certaines parties de la propriété. L'offre est valable sauf en cas de vente, retrait de vente, changement de prix ou d'autres conditions, sans préalable.

Elite International
Tél : +377 97 97 94 20
Fax : +37
jessica@eliteimmo.com
www.eliteimmo.com

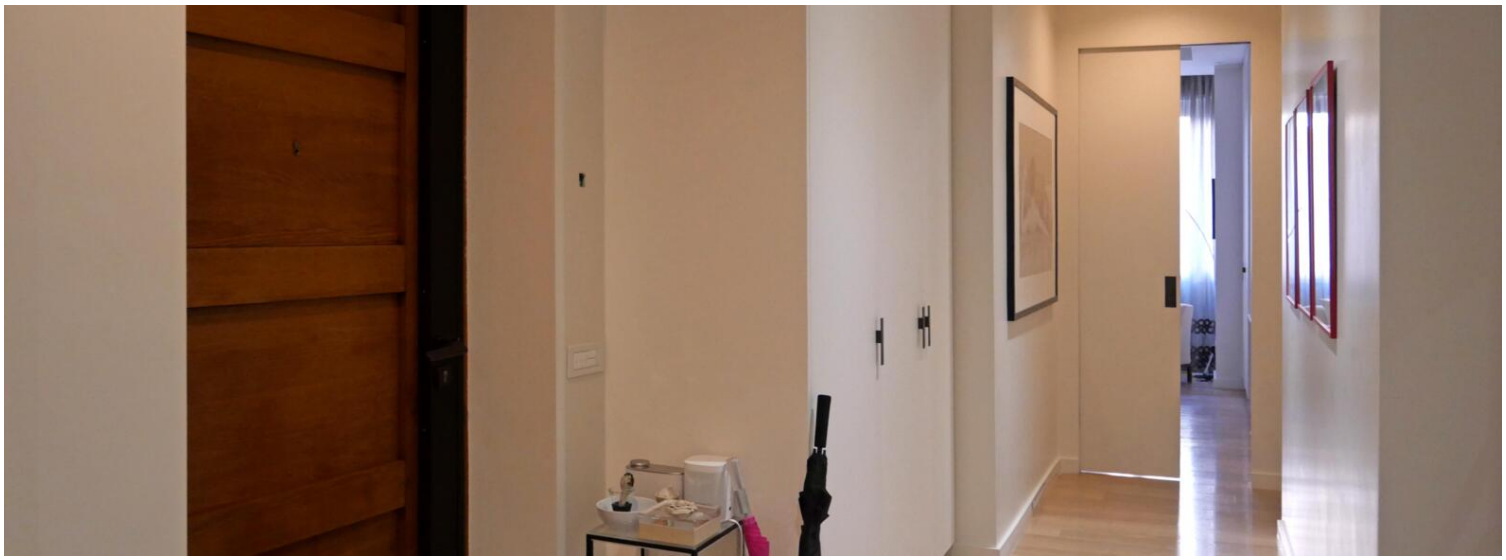

Ce document ne fait partie d'aucune offre ou contrat. Toutes mesures, surfaces et distances sont approximatives. Le descriptif et les plans ne sont donnés qu'à titre indicatif et leur exactitude n'est pas garantie. Les photographies ne montrent que certaines parties de la propriété. L'offre est valable sauf en cas de vente, retrait de vente, changement de prix ou d'autres conditions, sans préalable.