Agence Gramaglia
9, avenue Princesse Alice
98000 Monaco
Tél : +377 92 16 59 00
Fax : +377 92 16 59 16
info@gramaglia.mc
www.gramaglia.mc

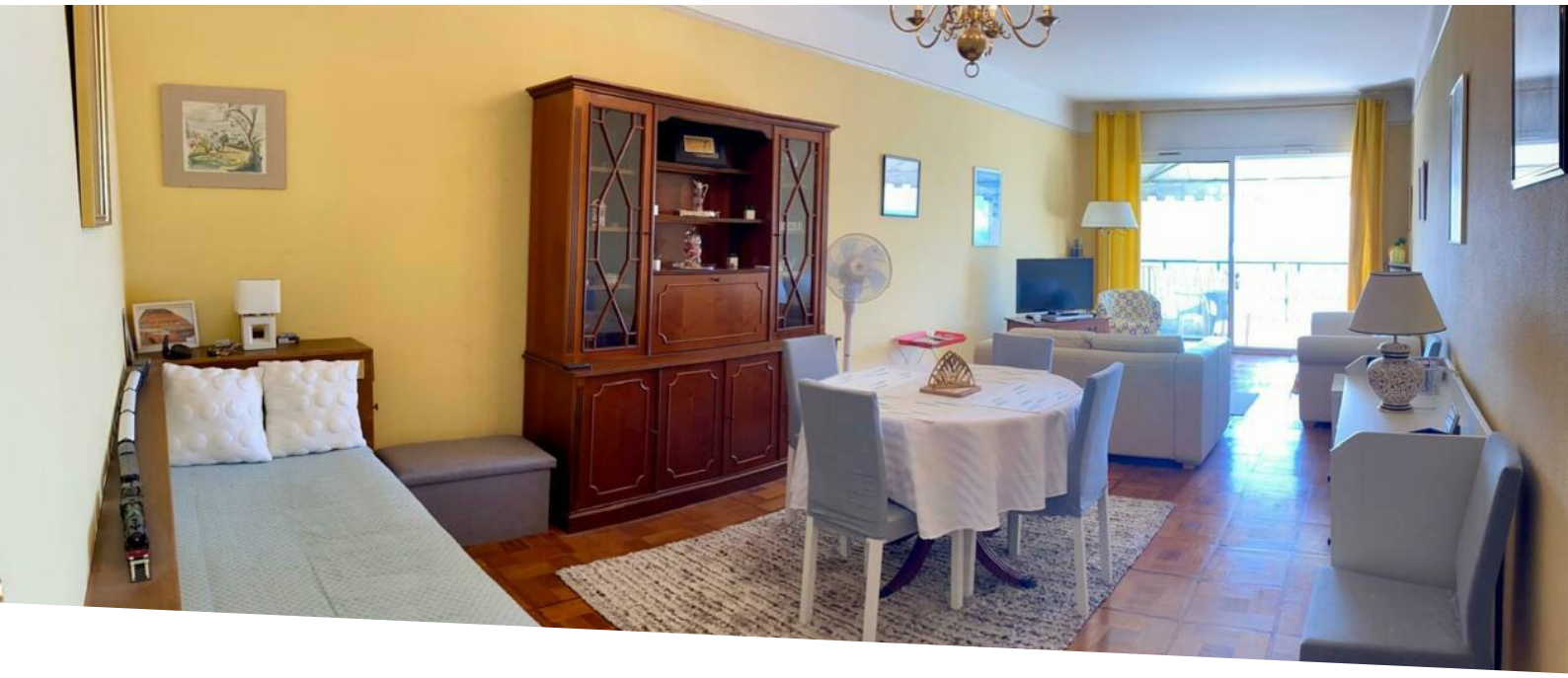

LE CONTINENTAL - 2 PIECES

Vente | Exclusivité | 5 200 000 €

Type de produit **Appartement**	*Nb. pièces* **2 pièces**	*Immeuble* **Le Continental**	*Quartier* **Monte-Carlo**
Superficie habitable **67 m²**	*Superficie terrasse* **12 m²**	*Superficie totale* **79 m²**	*Chambre* **1**
Salle de bains **1**	*Cave* **1**	*Box* **1**	*Etage* **7ème étage du bloc B**
Etat **À rafraichir**	*Date de libération* **Immédiatement**	*Ref.* **VG - CONTINENTAL 2P**	

L'appartement bénéficie d'une jolie vue sur mer et ville.

Il se compose comme suit :

- Entrée
- Cuisine indépendante
- Salle de bains
- Salle à manger donnant sur séjour
- Séjour donnant sur terrasse
- Chambre donnant sur terrasse

Un box situé aux Floralies, ainsi qu'une cave dans l'immeuble, complètent le bien.

Ce document ne fait partie d'aucune offre ou contrat. Toutes mesures, surfaces et distances sont approximatives. Le descriptif et les plans ne sont donnés qu'à titre indicatif et leur exactitude n'est pas garantie. Les photographies ne montrent que certaines parties de la propriété. L'offre est valable sauf en cas de vente, retrait de vente, changement de prix ou d'autres conditions, sans préalable.

Agence Gramaglia
Tél : +377 92 16 59 00
Fax : +377 92 16 59 16
info@gramaglia.mc
www.gramaglia.mc

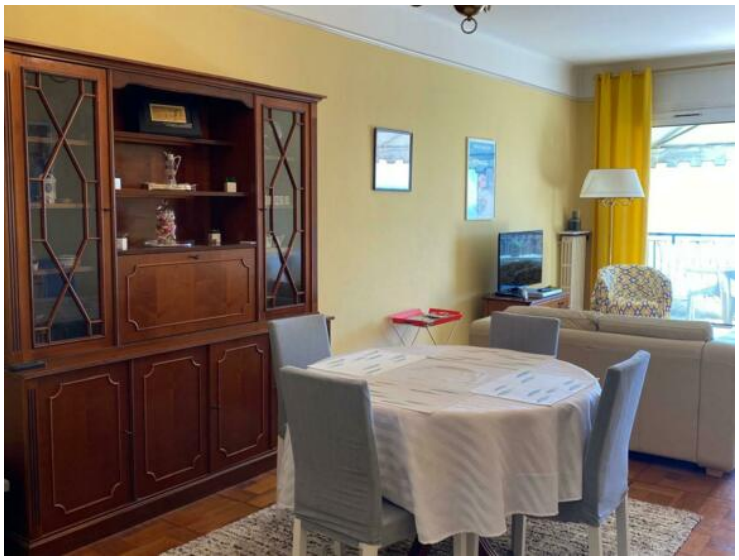

Ce document ne fait partie d'aucune offre ou contrat. Toutes mesures, surfaces et distances sont approximatives. Le descriptif et les plans ne sont donnés qu'à titre indicatif et leur exactitude n'est pas garantie. Les photographies ne montrent que certaines parties de la propriété. L'offre est valable sauf en cas de vente, retrait de vente, changement de prix ou d'autres conditions, sans préalable.

Agence Gramaglia
Tél : +377 92 16 59 00
Fax : +377 92 16 59 16
info@gramaglia.mc
www.gramaglia.mc

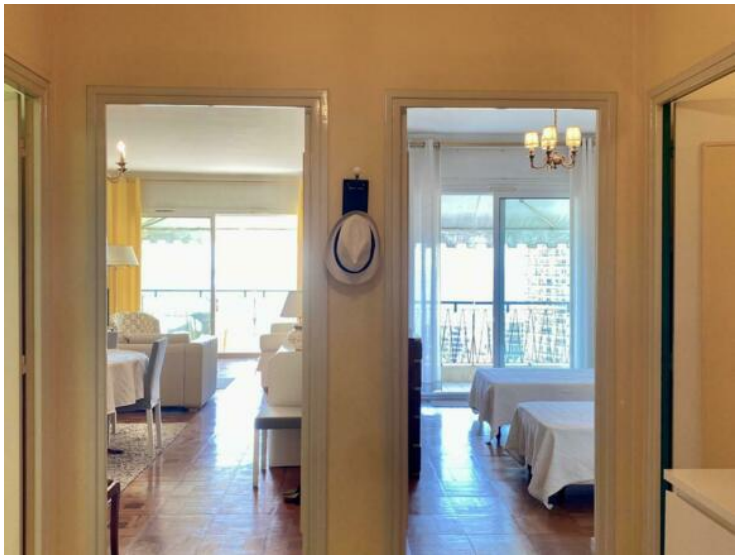

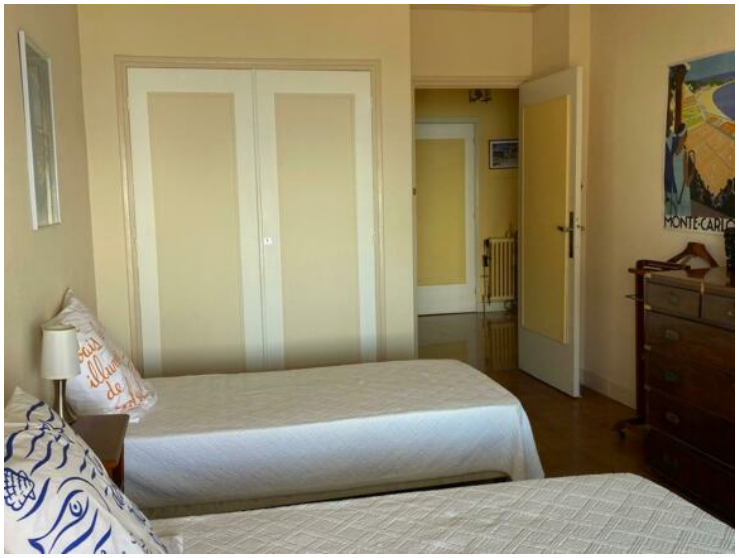

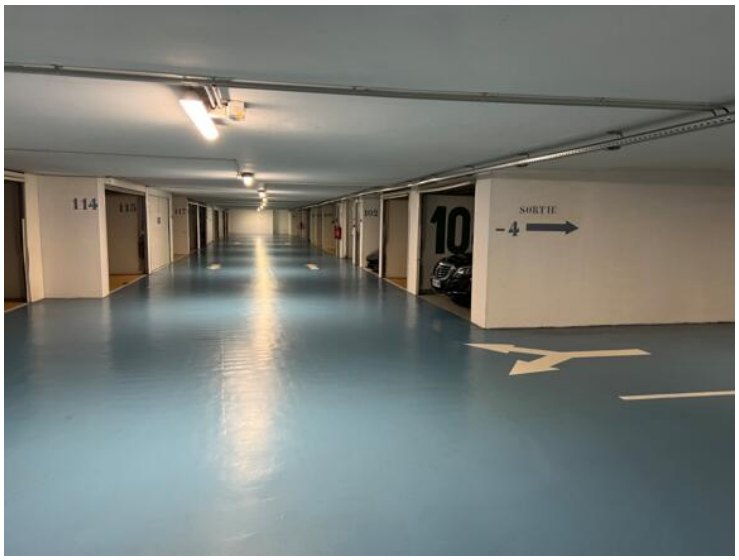

Ce document ne fait partie d'aucune offre ou contrat. Toutes mesures, surfaces et distances sont approximatives. Le descriptif et les plans ne sont donnés qu'à titre indicatif et leur exactitude n'est pas garantie. Les photographies ne montrent que certaines parties de la propriété. L'offre est valable sauf en cas de vente, retrait de vente, changement de prix ou d'autres conditions, sans préalable.