Marsan Immobilier Monaco
1, avenue Prince Pierre
98000 Monaco
Tél : +377 93 25 01 01
Fax : +377 93 25 01 00
info@marsanimmobiliermonaco.mc
www.marsanimmobiliermonaco.mc

BEAU 2P DONATELLO

Vente professionnelle

2 385 000 €

Type de produit **Bureau**	*Nb. pièces* **2 pièces**
Immeuble **Le Donatello**	*Quartier* **Fontvieille**
Superficie habitable **51 m²**	*Superficie terrasse* **8 m²**
Superficie totale **59 m²**	*Cave* **1**
Usage mixte **Oui**	*Ref.* **MIMDONAT01**

Fontvieille abrite le stade Louis II, l'héliport, un centre commercial, de nombreux jardins magnifiques, ainsi que la marina animée où se trouvent bars et restaurants. Cette zone a été la première extension artificielle qui a permis à Monaco de s'étendre.
Le Donatello est un immeuble situé sur le port de Fontvieille. Ce appartement offre des services assurés par le Poste de Garde: réception colis, securité par des rondes régulières. L' appartement est en excellent état avec du parquet au sol, double vitrage occultant et la climatisation reversible. Il est au calme, situé sur une zone piétonne

L'appartement est composé de:

Un séjour,

Une cuisine équipée

Ce document ne fait partie d'aucune offre ou contrat. Toutes mesures, surfaces et distances sont approximatives. Le descriptif et les plans ne sont donnés qu'à titre indicatif et leur exactitude n'est pas garantie. Les photographies ne montrent que certaines parties de la propriété. L'offre est valable sauf en cas de vente, retrait de vente, changement de prix ou d'autres conditions, sans préalable.

Marsan Immobilier Monaco
Tél : +377 93 25 01 01
Fax : +377 93 25 01 00
info@marsanimmobiliermonaco.mc
www.marsanimmobiliermonaco.mc

Une salle de bains complète

Une cave

Deux placards

Un dressing

Une chambre

Une loggia/terrasse

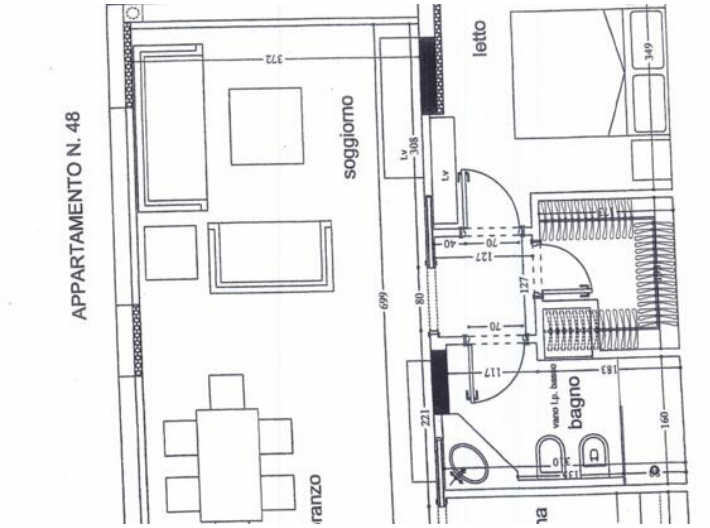

Ce document ne fait partie d'aucune offre ou contrat. Toutes mesures, surfaces et distances sont approximatives. Le descriptif et les plans ne sont donnés qu'à titre indicatif et leur exactitude n'est pas garantie. Les photographies ne montrent que certaines parties de la propriété. L'offre est valable sauf en cas de vente, retrait de vente, changement de prix ou d'autres conditions, sans préalable.

Marsan Immobilier Monaco
Tél : +377 93 25 01 01
Fax : +377 93 25 01 00
info@marsanimmobiliermonaco.mc
www.marsanimmobiliermonaco.mc

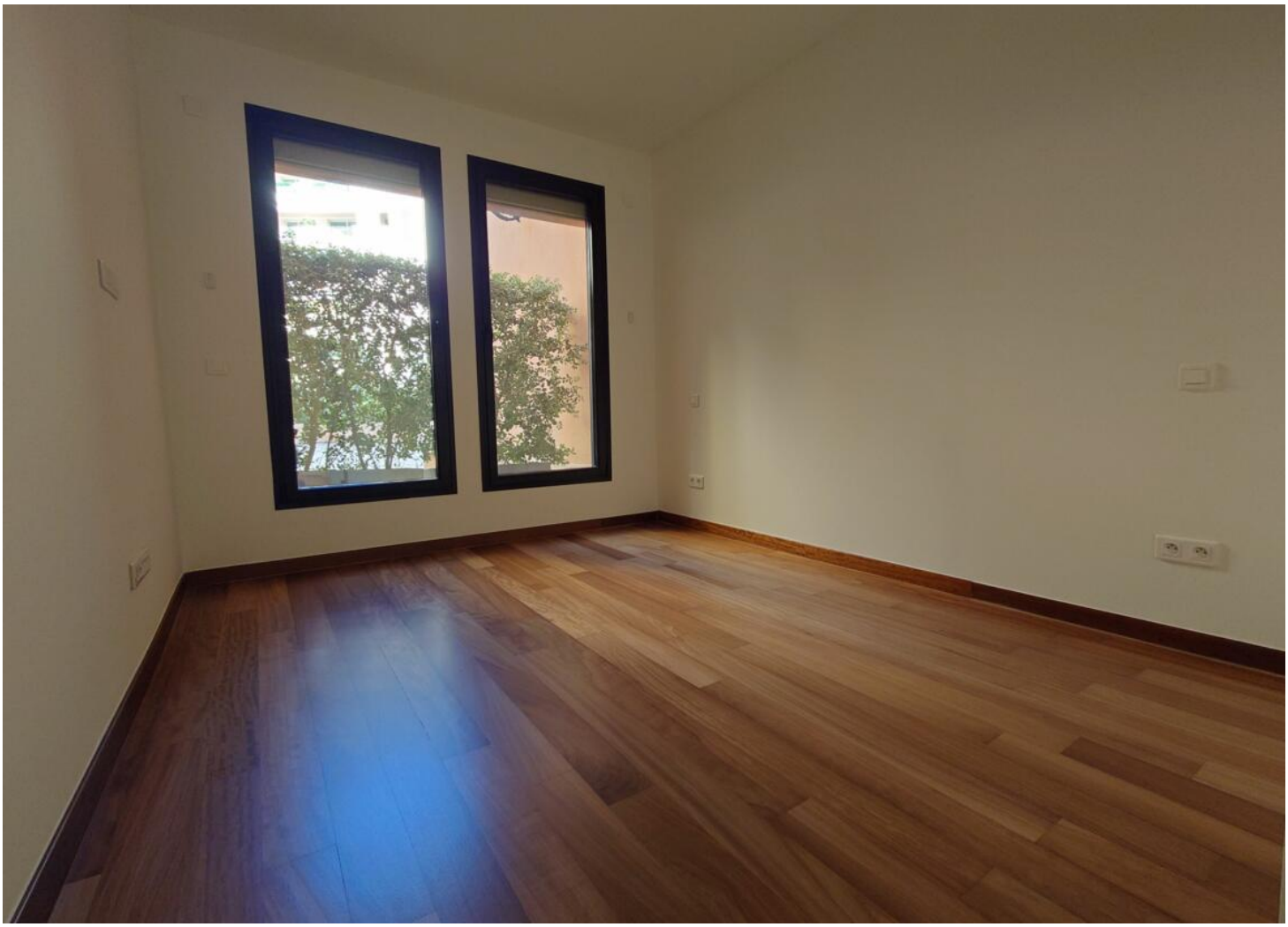

Ce document ne fait partie d'aucune offre ou contrat. Toutes mesures, surfaces et distances sont approximatives. Le descriptif et les plans ne sont donnés qu'à titre indicatif et leur exactitude n'est pas garantie. Les photographies ne montrent que certaines parties de la propriété. L'offre est valable sauf en cas de vente, retrait de vente, changement de prix ou d'autres conditions, sans préalable.