A&S Estate
Tour Odéon, 36 Avenue de l'Annonciade
98000 Monaco
Tél : +377 99 90 56 17
info@as-estate.mc
www.as-estate.mc

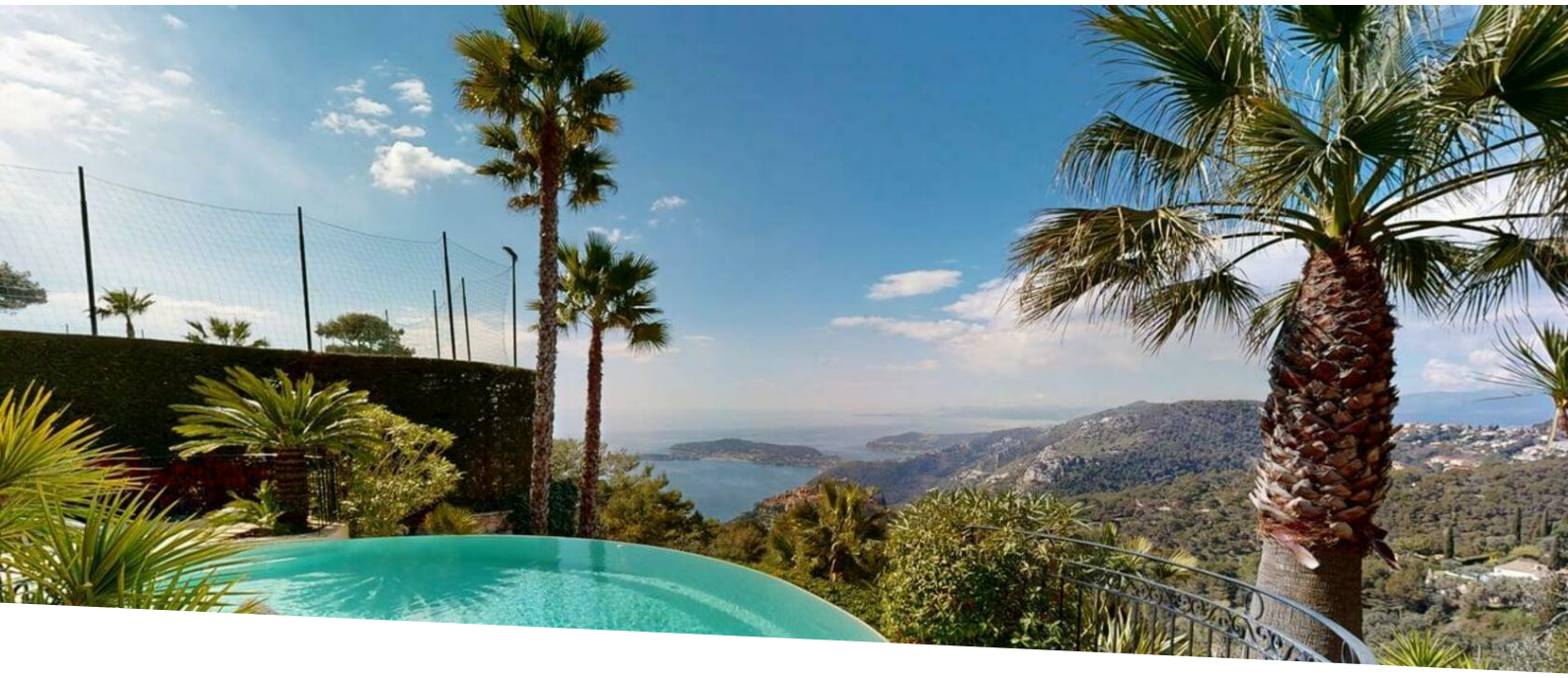

VILLA PROVENÇALE AVEC VUE IMPRENABLE SUR LA MER ET LE VILLAGE D'EZE

Location saisonnière

Loyer sur demande

Type de produit **Villa**	*Nb. pièces* **8**	*Ville* **Èze**	*Pays* **France**
Superficie habitable **268 m²**	*Superficie terrain* **5 000 m²**	*Chambres* **5**	*Salles de bains* **4**
Parkings **5**	*Etat* **Très bon état**	*Ref.* **AS-L-268**	

Une magnifique villa provençale en haut d' Eze Village avec une vue imprenable sur la mer. La villa dispose de 5 belles chambres, 4 salles de bains, qui peuvent accueillir jusqu'à 10 personnes, adultes et enfants. La pièce à vivre spacieuse et lumineuse, la cinema room et plusieurs terrasses sont idéales pour profiter de magnifiques vacances en famille ou entre amis.

De plus vous pourrez profiter d'une piscine à débordement chauffée avec vue mer, d'un agréable salon de jardin, court de tennis privé ainsi qu'un jardin d'enfants.

La maison est équipée d'un système de climatisation reversible ainsi que toutes les commodités (serviettes, draps, lits bébés, lits simples, chaises hautes, matelas à langer, jouets ...)

Les prix dependent de la période réservée. La durée minimum de séjour est de 3 jours.

Ce document ne fait partie d'aucune offre ou contrat. Toutes mesures, surfaces et distances sont approximatives. Le descriptif et les plans ne sont donnés qu'à titre indicatif et leur exactitude n'est pas garantie. Les photographies ne montrent que certaines parties de la propriété. L'offre est valable sauf en cas de vente, retrait de vente, changement de prix ou d'autres conditions, sans préalable.

A&S Estate
Tél : +377 99 90 56 17
info@as-estate.mc
www.as-estate.mc

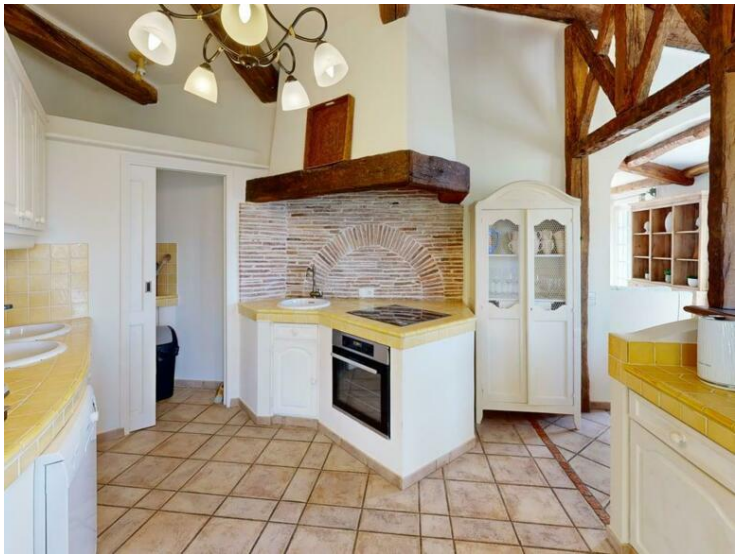

Ce document ne fait partie d'aucune offre ou contrat. Toutes mesures, surfaces et distances sont approximatives. Le descriptif et les plans ne sont donnés qu'à titre indicatif et leur exactitude n'est pas garantie. Les photographies ne montrent que certaines parties de la propriété. L'offre est valable sauf en cas de vente, retrait de vente, changement de prix ou d'autres conditions, sans préalable.

A&S Estate
Tél : +377 99 90 56 17
info@as-estate.mc
www.as-estate.mc

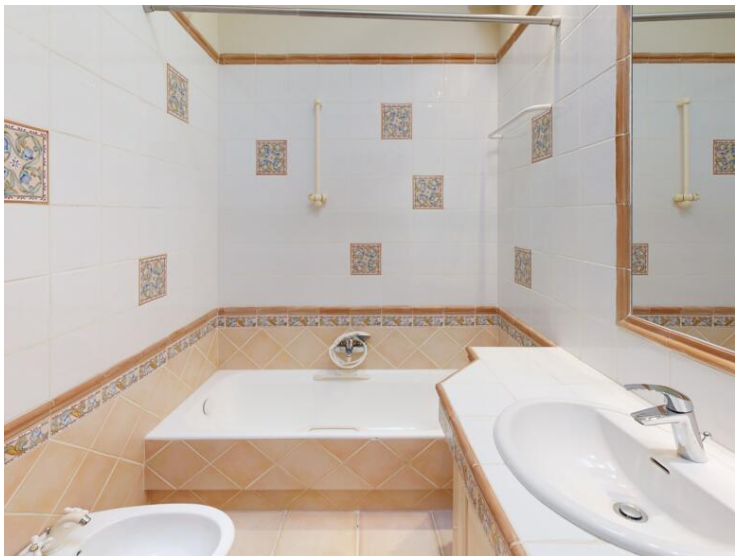

Ce document ne fait partie d'aucune offre ou contrat. Toutes mesures, surfaces et distances sont approximatives. Le descriptif et les plans ne sont donnés qu'à titre indicatif et leur exactitude n'est pas garantie. Les photographies ne montrent que certaines parties de la propriété. L'offre est valable sauf en cas de vente, retrait de vente, changement de prix ou d'autres conditions, sans préalable.

A&S Estate
Tél : +377 99 90 56 17
info@as-estate.mc
www.as-estate.mc

Ce document ne fait partie d'aucune offre ou contrat. Toutes mesures, surfaces et distances sont approximatives. Le descriptif et les plans ne sont donnés qu'à titre indicatif et leur exactitude n'est pas garantie. Les photographies ne montrent que certaines parties de la propriété. L'offre est valable sauf en cas de vente, retrait de vente, changement de prix ou d'autres conditions, sans préalable.

A&S Estate
Tél : +377 99 90 56 17
info@as-estate.mc
www.as-estate.mc

Ce document ne fait partie d'aucune offre ou contrat. Toutes mesures, surfaces et distances sont approximatives. Le descriptif et les plans ne sont donnés qu'à titre indicatif et leur exactitude n'est pas garantie. Les photographies ne montrent que certaines parties de la propriété. L'offre est valable sauf en cas de vente, retrait de vente, changement de prix ou d'autres conditions, sans préalable.

A&S Estate
Tél : +377 99 90 56 17
info@as-estate.mc
www.as-estate.mc

Ce document ne fait partie d'aucune offre ou contrat. Toutes mesures, surfaces et distances sont approximatives. Le descriptif et les plans ne sont donnés qu'à titre indicatif et leur exactitude n'est pas garantie. Les photographies ne montrent que certaines parties de la propriété. L'offre est valable sauf en cas de vente, retrait de vente, changement de prix ou d'autres conditions, sans préalable.