Agence Nouvelle
16 Av. de la Costa
98000 Monaco
Tél : +377 97 97 31 60
Fax : +377 97 97 31 61
info@agencenouvellemonaco.com
www.agencenouvellemonaco.com

NOUVEAU DEUX PIECES A VENDRE / SOUS LOI

Vente | Exclusivité | 1 780 000 €

Type de produit **Appartement**	*Nb. pièces* **2 pièces**
Quartier **Monaco-Ville**	*Ville* **Monaco**
Pays **Monaco**	*Superficie totale* **45 m²**
Chambre **1**	*Salle de bains* **1**
Cave **1**	*Etage* **3**
Etat **Neuf**	*Date de libération* **Rapidement**
Lois **Loi 1235**	*Ref.* **SB/ROCHER**

MAGNIFIQUE DEUX PIECES ENTIEREMENT RENOVE D'ENVIRON 45M2 SUR LE ROCHER - Sous Loi 1235

L'agence vous propose en exclusivité un nouveau deux pièces entièrement rénové avec de très beaux matériaux, d'une surface de 45 m2, situé à Monaco Ville, sous loi 1235.

Il se compose d'une entrée, salle de douche, une chambre, une cuisine entièrement équipée ouverte sur le salon, climatisation.

Un cave complète ce bien.

Renseignements complémentaires ou photos sur demande.

Ce document ne fait partie d'aucune offre ou contrat. Toutes mesures, surfaces et distances sont approximatives. Le descriptif et les plans ne sont donnés qu'à titre indicatif et leur exactitude n'est pas garantie. Les photographies ne montrent que certaines parties de la propriété. L'offre est valable sauf en cas de vente, retrait de vente, changement de prix ou d'autres conditions, sans préalable.

Agence Nouvelle
Tél : +377 97 97 31 60
Fax : +377 97 97 31 61
info@agencenouvellemonaco.com
www.agencenouvellemonaco.com

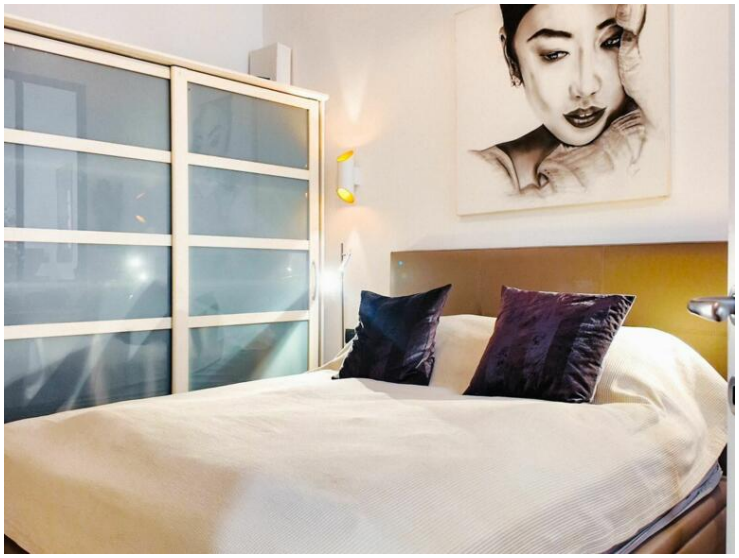

Ce document ne fait partie d'aucune offre ou contrat. Toutes mesures, surfaces et distances sont approximatives. Le descriptif et les plans ne sont donnés qu'à titre indicatif et leur exactitude n'est pas garantie. Les photographies ne montrent que certaines parties de la propriété. L'offre est valable sauf en cas de vente, retrait de vente, changement de prix ou d'autres conditions, sans préalable.