DAMENO | MONACO REAL ESTATE
Palais Miami - 10 Bd d'Italie
98000 Monaco
Tél : +377 93 50 25 30
info@dameno.mc
www.dameno.mc

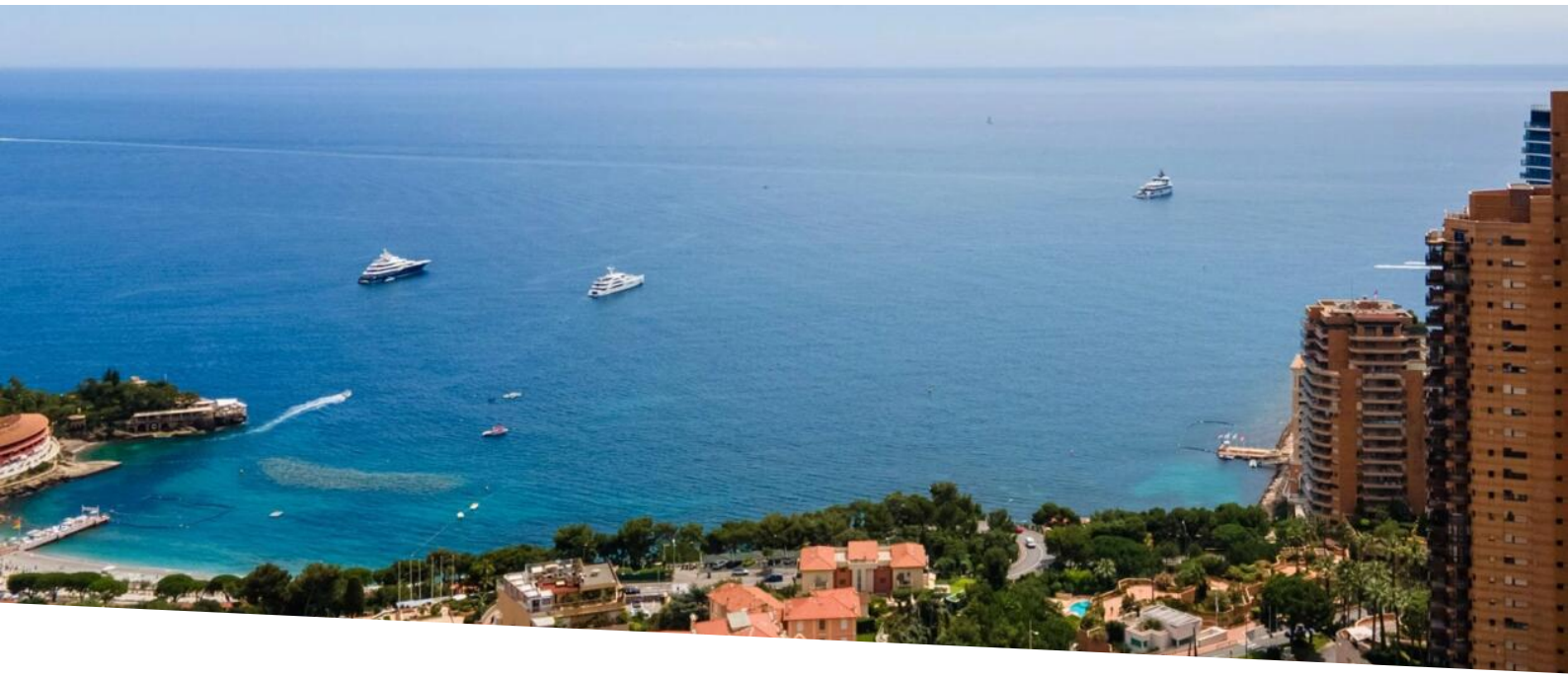

Appartement 4 Pièces avec Terrasse et Vue Panoramique Roquebru

Vente

Prix sur demande

Type de produit **Appartement**	*Nb. pièces* **4 pièces**	*Ville* **Roquebrune-Cap-Martin**	*Pays* **France**
Superficie habitable **98 m²**	*Superficie terrasse* **38 m²**	*Superficie totale* **136 m²**	*Ref.* **V0227GS**

Appartement 4 Pièces avec Terrasse et Vue Panoramique Roquebrune-Cap-Martin, aux Portes de Monaco À deux pas de Monaco, cet appartement lumineux de 98 m² offre une superbe vue panoramique et une terrasse de 38 m² exposée plein sud.

Il se compose de trois chambres avec accès direct à l’extérieur, de deux salles de bains, d’un dressing et d’un spacieux séjour avec cuisine ouverte entièrement équipée (plaque de cuisson, four, micro-ondes, lave-vaisselle, grand réfrigérateur-congélateur).

Le bien comprend également la climatisation, le chauffage, une buanderie privée avec lave-linge, sèche-linge et évier, ainsi qu’un double emplacement de parking au sein de la résidence sécurisée.

Un bien rare à la frontière monégasque, alliant confort moderne, beaux volumes et vue imprenable.

Ce document ne fait partie d'aucune offre ou contrat. Toutes mesures, surfaces et distances sont approximatives. Le descriptif et les plans ne sont donnés qu'à titre indicatif et leur exactitude n'est pas garantie. Les photographies ne montrent que certaines parties de la propriété. L'offre est valable sauf en cas de vente, retrait de vente, changement de prix ou d'autres conditions, sans préalable.

Ce document ne fait partie d'aucune offre ou contrat. Toutes mesures, surfaces et distances sont approximatives. Le descriptif et les plans ne sont donnés qu'à titre indicatif et leur exactitude n'est pas garantie. Les photographies ne montrent que certaines parties de la propriété. L'offre est valable sauf en cas de vente, retrait de vente, changement de prix ou d'autres conditions, sans préalable.

Tél : +377 93 50 25 30
info@dameno.mc
www.dameno.mc

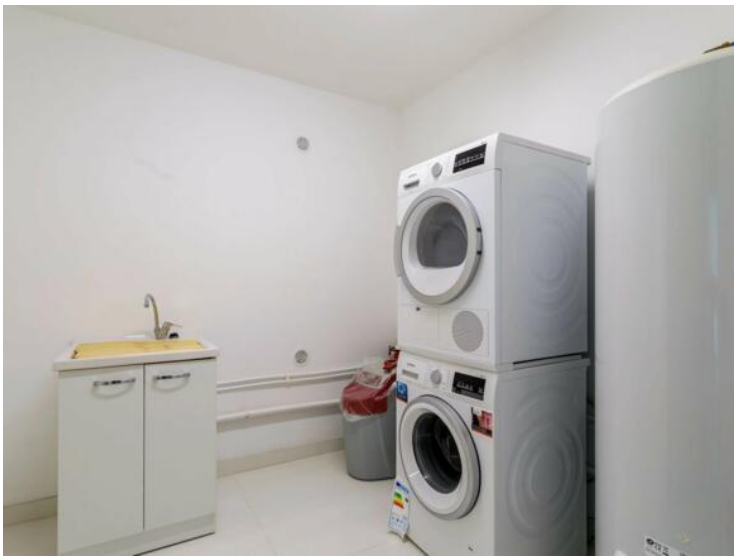

Ce document ne fait partie d'aucune offre ou contrat. Toutes mesures, surfaces et distances sont approximatives. Le descriptif et les plans ne sont donnés qu'à titre indicatif et leur exactitude n'est pas garantie. Les photographies ne montrent que certaines parties de la propriété. L'offre est valable sauf en cas de vente, retrait de vente, changement de prix ou d'autres conditions, sans préalable.

Tél : +377 93 50 25 30
info@dameno.mc
www.dameno.mc

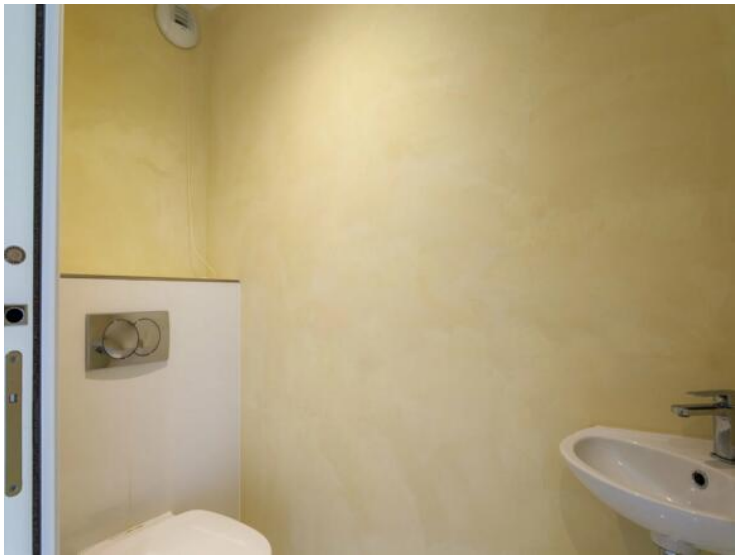

Ce document ne fait partie d'aucune offre ou contrat. Toutes mesures, surfaces et distances sont approximatives. Le descriptif et les plans ne sont donnés qu'à titre indicatif et leur exactitude n'est pas garantie. Les photographies ne montrent que certaines parties de la propriété. L'offre est valable sauf en cas de vente, retrait de vente, changement de prix ou d'autres conditions, sans préalable.

Tél : +377 93 50 25 30
info@dameno.mc
www.dameno.mc

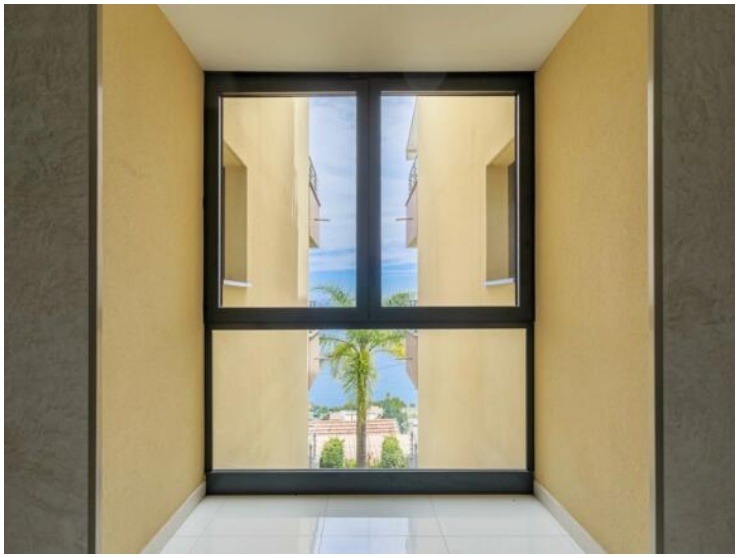

Ce document ne fait partie d'aucune offre ou contrat. Toutes mesures, surfaces et distances sont approximatives. Le descriptif et les plans ne sont donnés qu'à titre indicatif et leur exactitude n'est pas garantie. Les photographies ne montrent que certaines parties de la propriété. L'offre est valable sauf en cas de vente, retrait de vente, changement de prix ou d'autres conditions, sans préalable.

Tél : +377 93 50 25 30
info@dameno.mc
www.dameno.mc

Ce document ne fait partie d'aucune offre ou contrat. Toutes mesures, surfaces et distances sont approximatives. Le descriptif et les plans ne sont donnés qu'à titre indicatif et leur exactitude n'est pas garantie. Les photographies ne montrent que certaines parties de la propriété. L'offre est valable sauf en cas de vente, retrait de vente, changement de prix ou d'autres conditions, sans préalable.