AGEPRIM
18, boulevard des Moulins
98000 Monaco
Tél : +377 97 97 14 14
Fax : +377 93 25 83 98
info@ageprim.com
www.ageprim.com

3 Pièces à la vente - Quartier La Rousse

Vente | Exclusivité | 5 290 000 €

Type de produit **Appartement**	*Nb. pièces* **3 pièces**	*Quartier* **La Rousse - Saint Roman**	*Ville* **Monaco**
Pays **Monaco**	*Superficie habitable* **86,88 m²**	*Superficie terrasse* **19,47 m²**	*Superficie totale* **106,35 m²**
Chambres **2**	*Salles de bains* **2**	*Parking* **1**	*Etat* **Prestations luxueuses**
Ref. **AGV-2047**			

Dans une résidence de standing avec service de conciergerie, à deux pas des plages du Larvotto, proche de toutes commodités et en plein cœur du quartier La Rousse - Saint Roman,

Appartement de 3 Pièces situé au 8e étage, d'une surface totale de 106.35 m² (86.88 m² habitables + 19.47 m² terrasse), entièrement rénové avec des matériaux de qualité,

Composé d'une entrée avec placards, toilette invités, une chambre avec toilette séparé et salle de douche, dégagement, une deuxième chambre avec salle de douche, séjour, salle à manger avec cuisine ouverte équipée et terrasse.

Climatisation réversible.

Aperçu mer.

1 Parking dans la résidence.

Ce document ne fait partie d'aucune offre ou contrat. Toutes mesures, surfaces et distances sont approximatives. Le descriptif et les plans ne sont donnés qu'à titre indicatif et leur exactitude n'est pas garantie. Les photographies ne montrent que certaines parties de la propriété. L'offre est valable sauf en cas de vente, retrait de vente, changement de prix ou d'autres conditions, sans préalable.

AGEPRIM
Tél : +377 97 97 14 14
Fax : +377 93 25 83 98
info@ageprim.com
www.ageprim.com

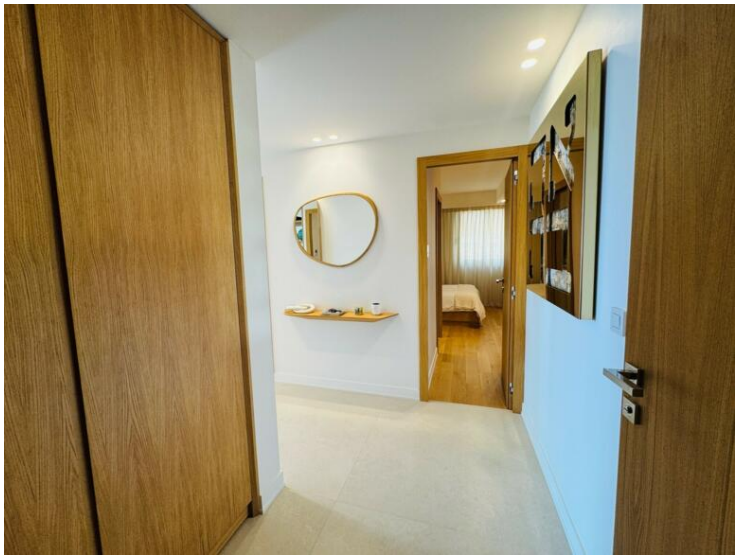

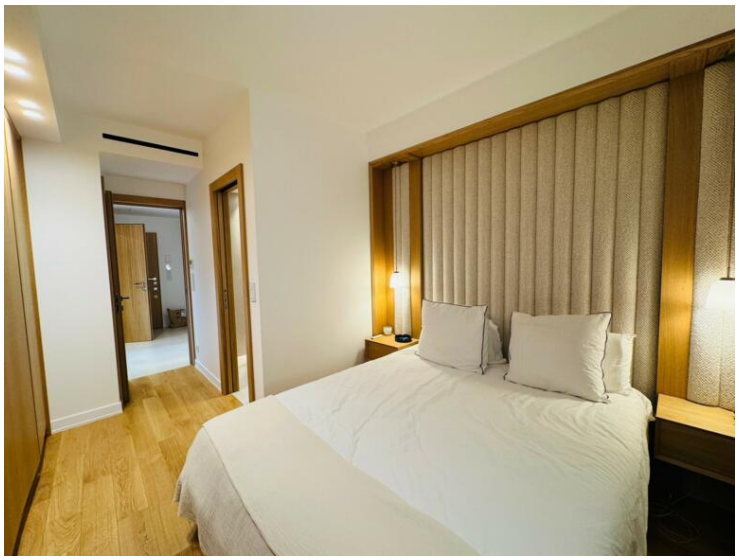

Ce document ne fait partie d'aucune offre ou contrat. Toutes mesures, surfaces et distances sont approximatives. Le descriptif et les plans ne sont donnés qu'à titre indicatif et leur exactitude n'est pas garantie. Les photographies ne montrent que certaines parties de la propriété. L'offre est valable sauf en cas de vente, retrait de vente, changement de prix ou d'autres conditions, sans préalable.

AGEPRIM
Tél : +377 97 97 14 14
Fax : +377 93 25 83 98
info@ageprim.com
www.ageprim.com

Ce document ne fait partie d'aucune offre ou contrat. Toutes mesures, surfaces et distances sont approximatives. Le descriptif et les plans ne sont donnés qu'à titre indicatif et leur exactitude n'est pas garantie. Les photographies ne montrent que certaines parties de la propriété. L'offre est valable sauf en cas de vente, retrait de vente, changement de prix ou d'autres conditions, sans préalable.