VOLUMES

REAL ESTATE MONACO

Volumes
25 Rue Grimaldi
98000 Monaco
Tél : +377 93 30 89 80
infos@volumes.mc
www.volumes.mc

SEA SIDE PLAZA- LUXUEUX 4 PIÈCES RÉNOVÉ VUE MER

Vente | Exclusivité | 23 500 000 €

Type de produit **Appartement**	*Nb. pièces* **4 pièces**
Immeuble **Seaside Plaza**	*Quartier* **Fontvieille**
Superficie habitable **265 m²**	*Superficie terrasse* **15 m²**
Superficie totale **280 m²**	*Chambres* **3**
Salles de bains **3**	*Parkings* **4**
Caves **2**	*Charges annuelles* **21 000 €**
Etat **Prestations luxueuses**	*Date de libération* **Sous peu**
Ref. **VOLSS002**	

Appartement 4 pièces situé au Sea Side Plaza dans le quartier de Fontvieille. L'immeuble propose des prestations luxueuses tels que 2 piscines, une salle de fitness, un service de sécurité, et une conciergerie 24/7.

Appartement de 4 pièces situé au Sea Side Plaza dans le quartier de Fontvieille, composé de :

Un séjour avec cuisine américaine équipée ouvrant sur une terrasse donnant vue mer et port de Cap d'Ail, 2 chambres avec dressings et salle de douche, une chambre de maître avec dressing et salle de douche, un bureau, wc invités. L'appartement a été entièrement rénové avec goût et propose des prestations luxueuses avec des matériaux haut de gamme.

Ce document ne fait partie d'aucune offre ou contrat. Toutes mesures, surfaces et distances sont approximatives. Le descriptif et les plans ne sont donnés qu'à titre indicatif et leur exactitude n'est pas garantie. Les photographies ne montrent que certaines parties de la propriété. L'offre est valable sauf en cas de vente, retrait de vente, changement de prix ou d'autres conditions, sans préalable.

Volumes
Tél : +377 93 30 89 80
infos@volumes.mc
www.volumes.mc

4 parkings et 2 caves accompagnent l'appartement.

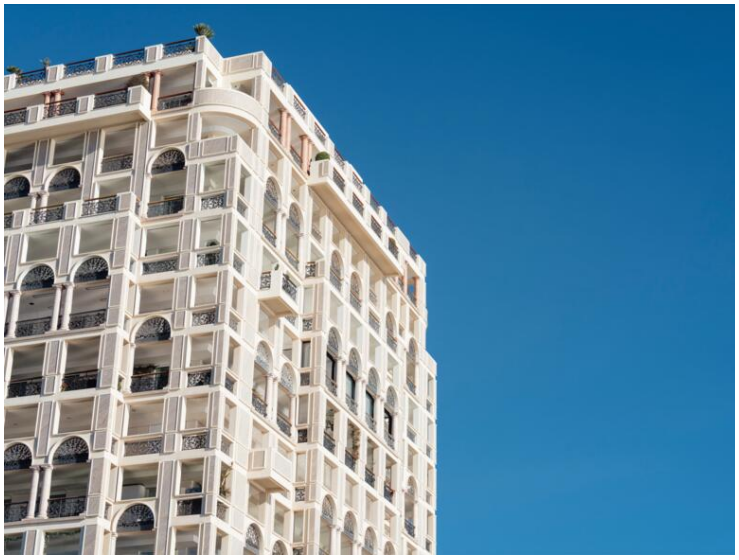

Ce document ne fait partie d'aucune offre ou contrat. Toutes mesures, surfaces et distances sont approximatives. Le descriptif et les plans ne sont donnés qu'à titre indicatif et leur exactitude n'est pas garantie. Les photographies ne montrent que certaines parties de la propriété. L'offre est valable sauf en cas de vente, retrait de vente, changement de prix ou d'autres conditions, sans préalable.

Volumes
Tél : +377 93 30 89 80
infos@volumes.mc
www.volumes.mc

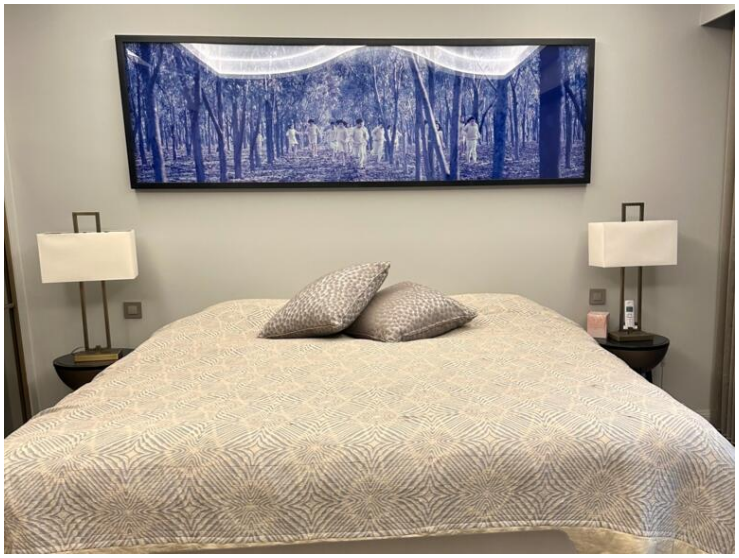

Ce document ne fait partie d'aucune offre ou contrat. Toutes mesures, surfaces et distances sont approximatives. Le descriptif et les plans ne sont donnés qu'à titre indicatif et leur exactitude n'est pas garantie. Les photographies ne montrent que certaines parties de la propriété. L'offre est valable sauf en cas de vente, retrait de vente, changement de prix ou d'autres conditions, sans préalable.

Volumes
Tél : +377 93 30 89 80
infos@volumes.mc
www.volumes.mc

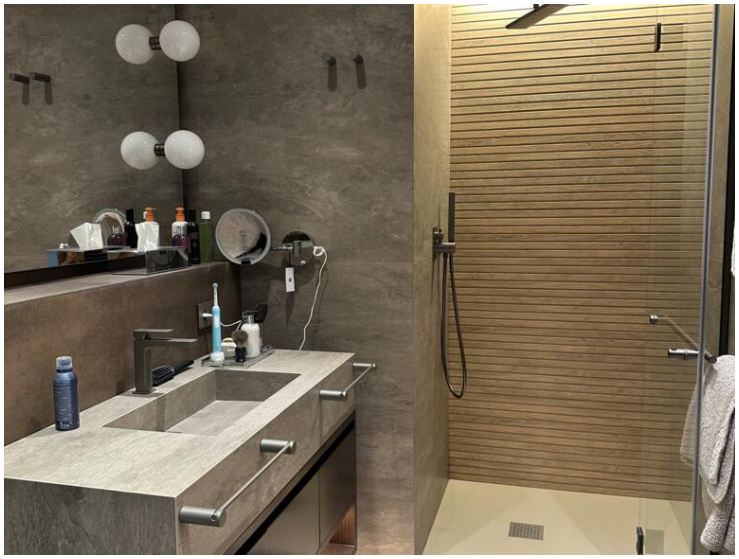

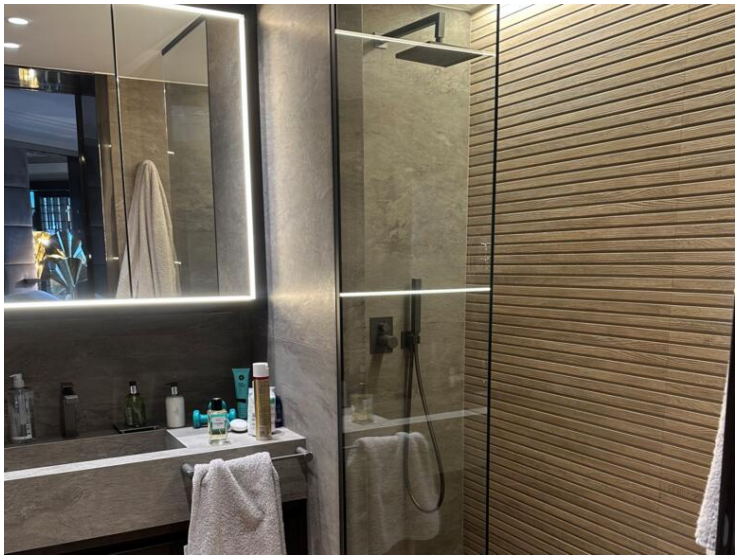

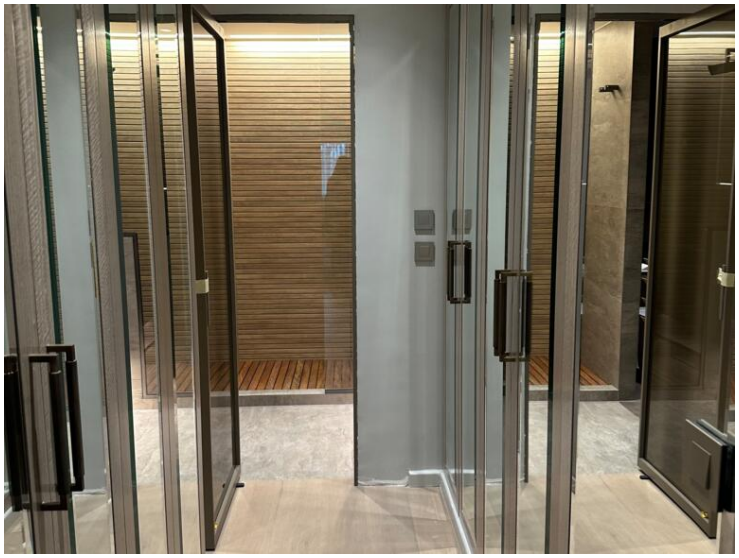

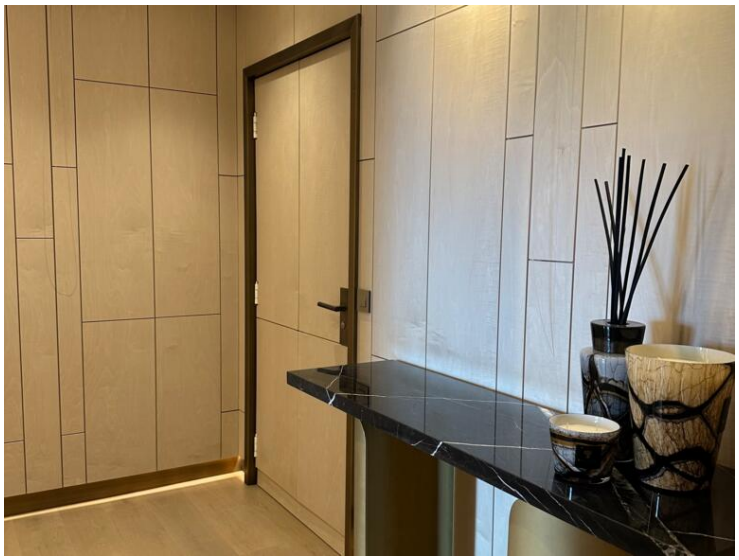

Ce document ne fait partie d'aucune offre ou contrat. Toutes mesures, surfaces et distances sont approximatives. Le descriptif et les plans ne sont donnés qu'à titre indicatif et leur exactitude n'est pas garantie. Les photographies ne montrent que certaines parties de la propriété. L'offre est valable sauf en cas de vente, retrait de vente, changement de prix ou d'autres conditions, sans préalable.

Volumes
Tél : +377 93 30 89 80
infos@volumes.mc
www.volumes.mc

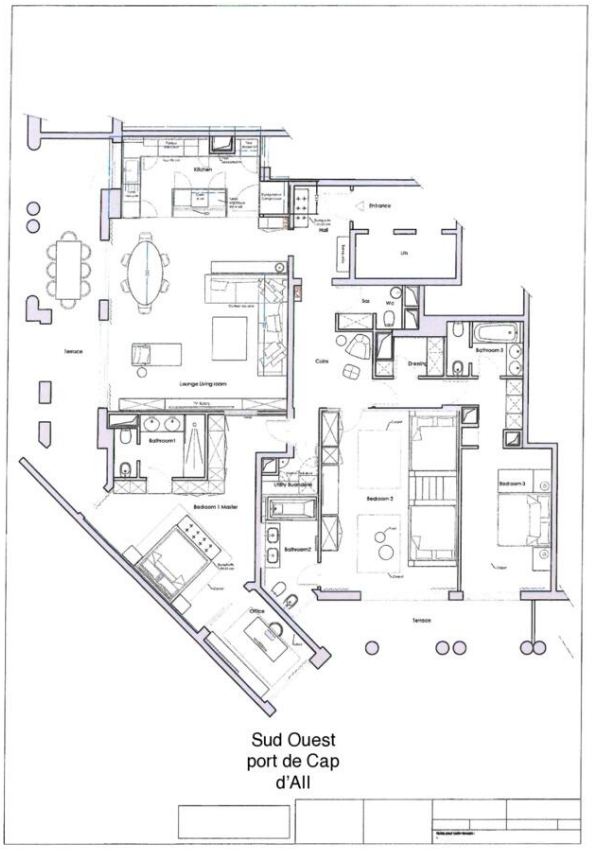

Ce document ne fait partie d'aucune offre ou contrat. Toutes mesures, surfaces et distances sont approximatives. Le descriptif et les plans ne sont donnés qu'à titre indicatif et leur exactitude n'est pas garantie. Les photographies ne montrent que certaines parties de la propriété. L'offre est valable sauf en cas de vente, retrait de vente, changement de prix ou d'autres conditions, sans préalable.