Agence Olivie
22, avenue de la Costa
98000 Monaco
Tél : +377 93 50 60 52
Fax : +377 92 16 04 80
agolivie@monaco.mc

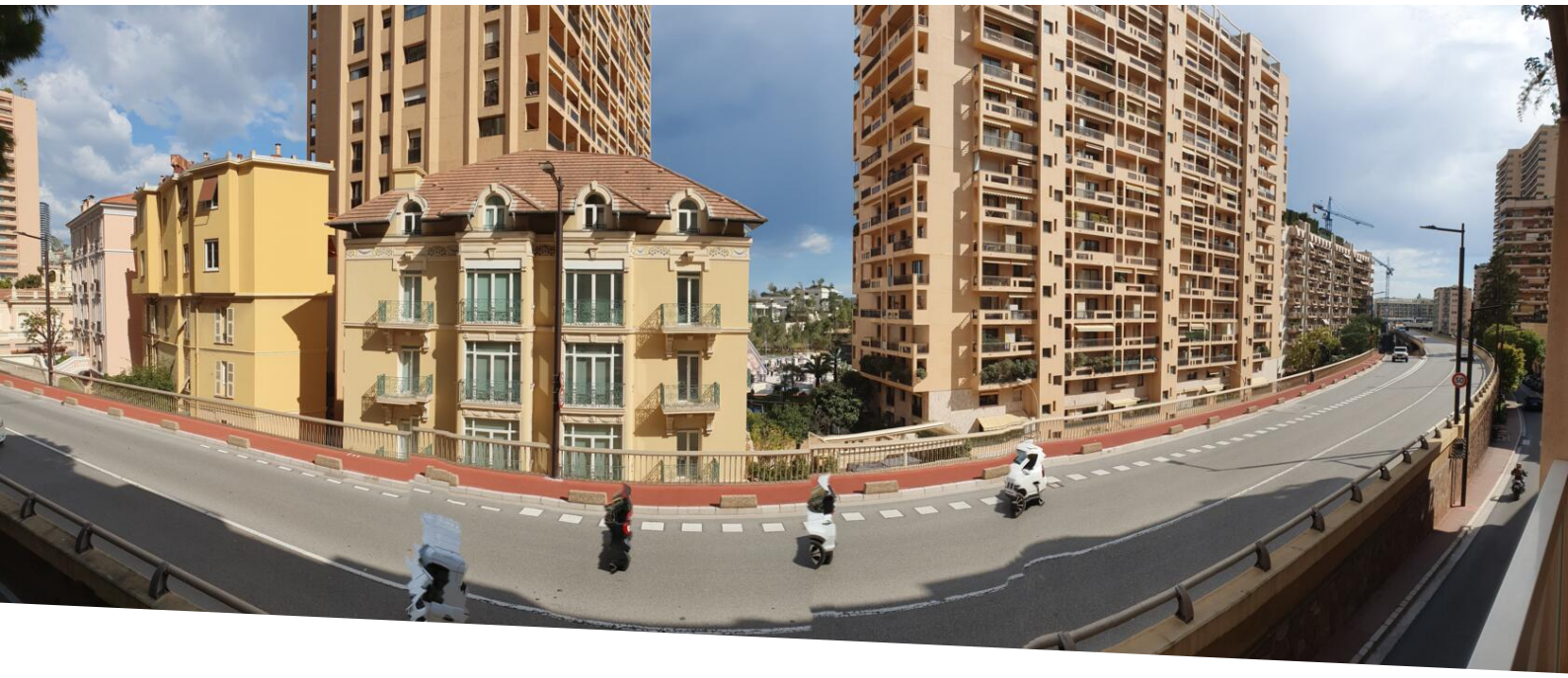

3 PIECES CENTRAL ET PROCHE DES PLAGES

Vente

4 350 000 €

Type de produit **Appartement**	*Nb. pièces* **3 pièces**
Immeuble **Villa Bianca**	*Quartier* **Monte-Carlo**
Superficie habitable **96,31 m²**	*Superficie terrasse* **30 m²**
Superficie totale **126,31 m²**	*Chambres* **2**
Salles de bains **2**	*Parkings* **2**
Cave **1**	*Usage mixte* **Oui**
Ref. **oli-V064**	

DANS UN IMMEUBLE AVEC GARDIEN SITUE A PROXIMITE DU NOUVEAU QUARTIER DE MARETERRA ET DU CASINO DE MONTE-CARLO, AGREABLE 3 PIECES TRAVERSANT AVEC DEUX BELLES LOGGIAS, SE COMPOSANT D'UNE ENTREE AVEC PENDERIE, UN SEJOUR, DEUX CHAMBRES, UNE CUISINE EQUIPEE, UNE SALLE DE DOUCHE ET UNE SALLE DE BAINS.
APPARTEMENT CLIMATISE.

POSSIBILITE USAGE MIXTE.

APPARTEMENT VENDU AVEC UNE CAVE.
POSSIBILITE D'ACQUERIR UN PARKING DOUBLE (600 000 €), AU MEME ETAGE QUE LA CAVE.

Ce document ne fait partie d'aucune offre ou contrat. Toutes mesures, surfaces et distances sont approximatives. Le descriptif et les plans ne sont donnés qu'à titre indicatif et leur exactitude n'est pas garantie. Les photographies ne montrent que certaines parties de la propriété. L'offre est valable sauf en cas de vente, retrait de vente, changement de prix ou d'autres conditions, sans préalable.

Agence Olivie
Tél : +377 93 50 60 52
Fax : +377 92 16 04 80
agolivie@monaco.mc

Ce document ne fait partie d'aucune offre ou contrat. Toutes mesures, surfaces et distances sont approximatives. Le descriptif et les plans ne sont donnés qu'à titre indicatif et leur exactitude n'est pas garantie. Les photographies ne montrent que certaines parties de la propriété. L'offre est valable sauf en cas de vente, retrait de vente, changement de prix ou d'autres conditions, sans préalable.

Agence Olivie
Tél : +377 93 50 60 52
Fax : +377 92 16 04 80
agolivie@monaco.mc

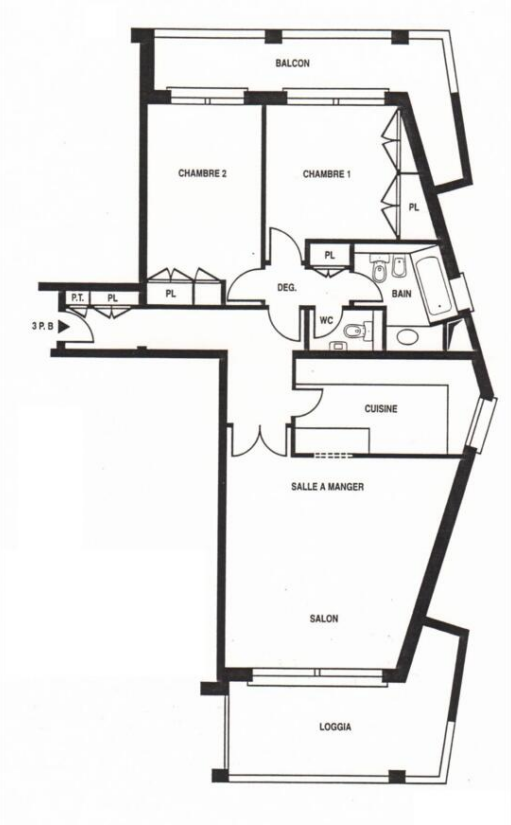

Ce document ne fait partie d'aucune offre ou contrat. Toutes mesures, surfaces et distances sont approximatives. Le descriptif et les plans ne sont donnés qu'à titre indicatif et leur exactitude n'est pas garantie. Les photographies ne montrent que certaines parties de la propriété. L'offre est valable sauf en cas de vente, retrait de vente, changement de prix ou d'autres conditions, sans préalable.

Agence Olivie
Tél : +377 93 50 60 52
Fax : +377 92 16 04 80
agolivie@monaco.mc

Ce document ne fait partie d'aucune offre ou contrat. Toutes mesures, surfaces et distances sont approximatives. Le descriptif et les plans ne sont donnés qu'à titre indicatif et leur exactitude n'est pas garantie. Les photographies ne montrent que certaines parties de la propriété. L'offre est valable sauf en cas de vente, retrait de vente, changement de prix ou d'autres conditions, sans préalable.