Caroli Real Estate
27, boulevard d'Italie
98000 Monaco
Tél : +377 93 25 51 22
Fax : +377 92 16 17 00
commercial.carolirealestate@groupecaroli.mc
www.caroli-realestate.com

Appartement au calme, vue Mer - Seaside

Location | Exclusivité | 21 000 € / mois
+ Charges : 1.000 €

Type de produit **Appartement**	*Nb. pièces* **3 pièces**
Immeuble **Seaside Plaza**	*Quartier* **Fontvieille**
Superficie habitable **132 m²**	*Superficie terrasse* **42 m²**
Superficie totale **174 m²**	*Chambres* **2**
Salles de bains **2**	*Parkings* **2**
Cave **1**	*Charges* **1 000 €**
Etat **Bon état**	*Date de libération* **01/08/2025**
Ref. **SSD01**	

Appartement dans un immeuble de standing avec piscine et concierges h24/7j. Quartier calme et recherché.

Bel appartement en étage élevé, spacieux salon, deux chambres, deux salles de bains et cuisine séparée avec jolie terrasse donnant sur le port de Cap d'ail.

Immeuble avec conciergerie 24/24, climatisation, piscine, salle de sports.

Ce document ne fait partie d'aucune offre ou contrat. Toutes mesures, surfaces et distances sont approximatives. Le descriptif et les plans ne sont donnés qu'à titre indicatif et leur exactitude n'est pas garantie. Les photographies ne montrent que certaines parties de la propriété. L'offre est valable sauf en cas de vente, retrait de vente, changement de prix ou d'autres conditions, sans préalable.

Caroli Real Estate
Tél : +377 93 25 51 22
Fax : +377 92 16 17 00
commercial.carolirealestate@groupecaroli.mc
www.caroli-realestate.com

L'appartement possède un parking et une cave pour compléter son confort.

L'appartement est aussi à la vente.

Visites possibles fin Septembre ou par visite virtuelle.

Ce document ne fait partie d'aucune offre ou contrat. Toutes mesures, surfaces et distances sont approximatives. Le descriptif et les plans ne sont donnés qu'à titre indicatif et leur exactitude n'est pas garantie. Les photographies ne montrent que certaines parties de la propriété. L'offre est valable sauf en cas de vente, retrait de vente, changement de prix ou d'autres conditions, sans préalable.

Caroli Real Estate
Tél : +377 93 25 51 22
Fax : +377 92 16 17 00
commercial.carolirealestate@groupecaroli.mc
www.caroli-realestate.com

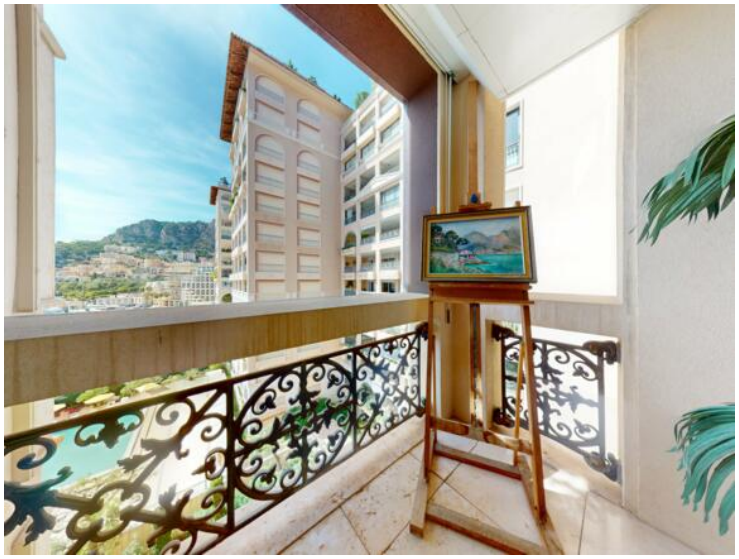

Ce document ne fait partie d'aucune offre ou contrat. Toutes mesures, surfaces et distances sont approximatives. Le descriptif et les plans ne sont donnés qu'à titre indicatif et leur exactitude n'est pas garantie. Les photographies ne montrent que certaines parties de la propriété. L'offre est valable sauf en cas de vente, retrait de vente, changement de prix ou d'autres conditions, sans préalable.

Caroli Real Estate
Tél : +377 93 25 51 22
Fax : +377 92 16 17 00
commercial.carolirealestate@groupecaroli.mc
www.caroli-realestate.com

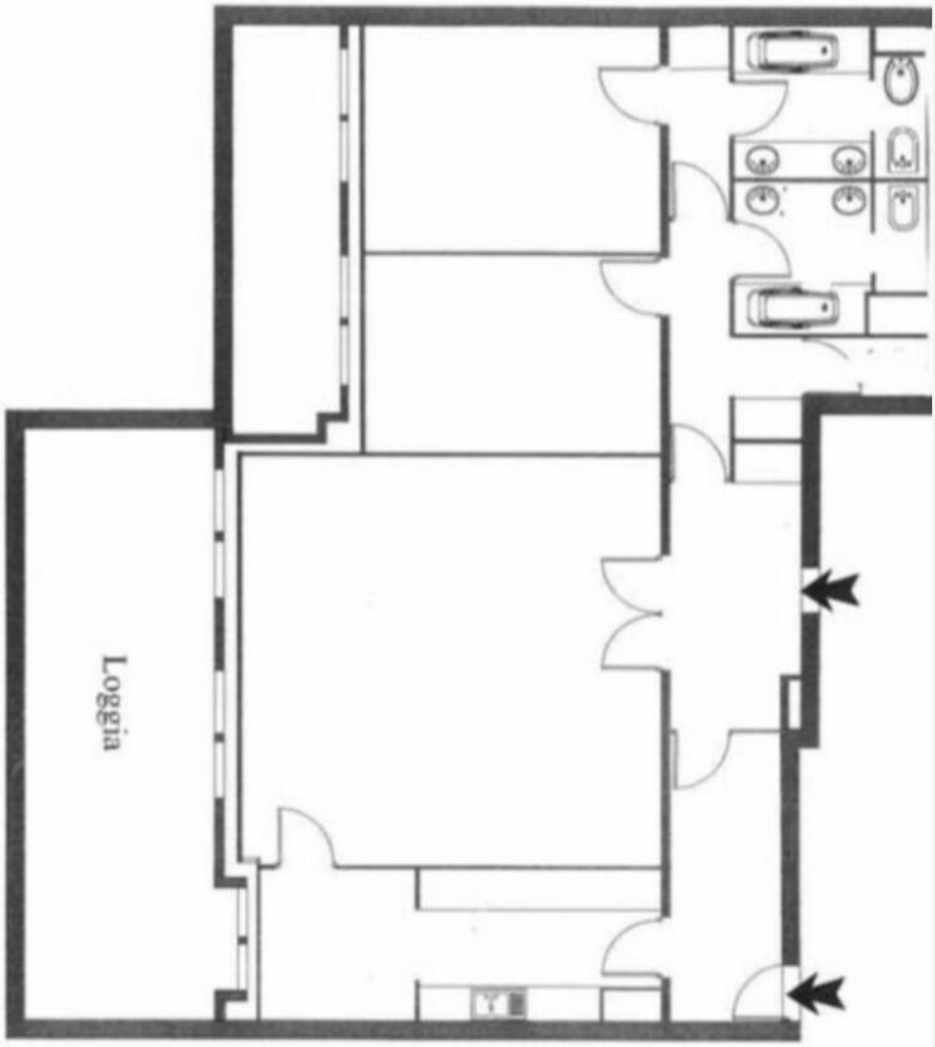

Ce document ne fait partie d'aucune offre ou contrat. Toutes mesures, surfaces et distances sont approximatives. Le descriptif et les plans ne sont donnés qu'à titre indicatif et leur exactitude n'est pas garantie. Les photographies ne montrent que certaines parties de la propriété. L'offre est valable sauf en cas de vente, retrait de vente, changement de prix ou d'autres conditions, sans préalable.