BALDO REALTY GROUP
27 Av. de la Costa
98000 Monaco
Tél : +377 93 25 80 43
info@baldorealtygroup.com
www.baldorealtygroup.com

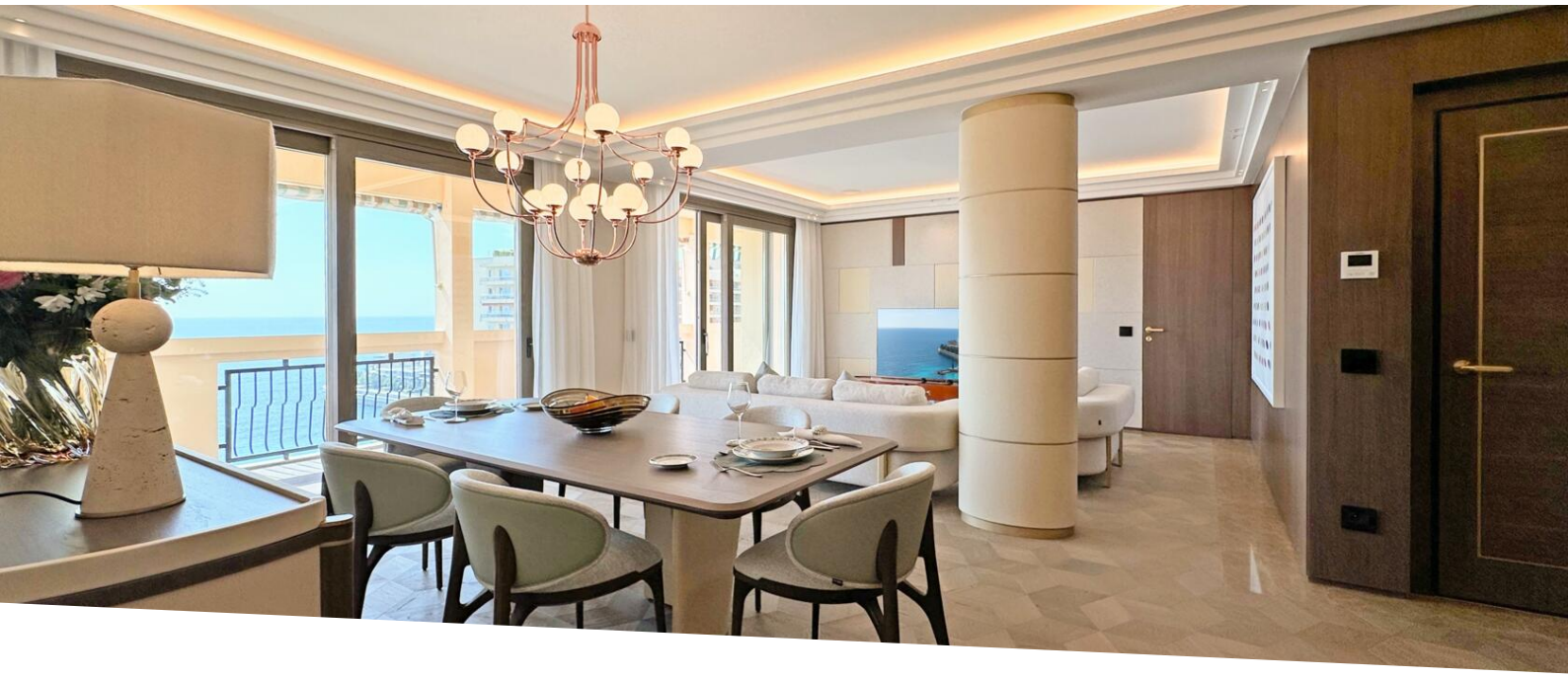

MAGNIFIQUE APPARTEMENT DE 3 CHAMBRES AVEC VUE SUR LE LARVOTTO

Vente | Exclusivité | 11 900 000 €

Type de produit **Appartement**	*Nb. pièces* **4 pièces**
Immeuble **Le Calypso**	*Quartier* **La Rousse - Saint Roman**
Superficie totale **180 m²**	*Chambres* **3**
Salles de bains **3**	*Parking* **1**
Cave **1**	*Etat* **Prestations luxueuses**
Ref. **MB0101**	

Un sanctuaire de sérénité et de luxe où chaque détail a été conçu pour laisser une impression durable.

Ce superbe appartement à Monaco de trois chambres allie magistralement l'élégance intemporelle à l'esprit de la mer, offrant une expérience raffinée et luxueuse. Conçu en collaboration avec « Turri Furniture », chaque détail a été pensé pour séduire, avec des matériaux de la plus haute qualité comme le cuir, le bois noce Canaletto, la sodalite, le marbre travertino et le bronze, travaillés avec expertise par les meilleurs artisans italiens.

Au-delà de sa beauté, l'appartement est équipé de tout le confort moderne, notamment d'un système domotique, d'un système audio multi-pièces Bose et d'un sol chauffant dans la salle de bains principale. Sa

Ce document ne fait partie d'aucune offre ou contrat. Toutes mesures, surfaces et distances sont approximatives. Le descriptif et les plans ne sont donnés qu'à titre indicatif et leur exactitude n'est pas garantie. Les photographies ne montrent que certaines parties de la propriété. L'offre est valable sauf en cas de vente, retrait de vente, changement de prix ou d'autres conditions, sans préalable.

situation privilégiée vous place à quelques pas de la plage du Larvotto, des restaurants étoilés Michelin de renommée mondiale, des boutiques haut de gamme, des commodités et du célèbre Casino de Monte-Carlo.

Avec un salon ouvert qui allie l'intérieur et l'extérieur, trois chambres à coucher, quatre salles de bains avec ses fenêtres et un water-closet pour les invités, cette propriété est parfaite pour les familles, les divertissements, les loisirs et bien plus encore, le tout encapsulé dans une expérience de luxe imbattable. Une place de parking et une cave font également parti de la propriété.

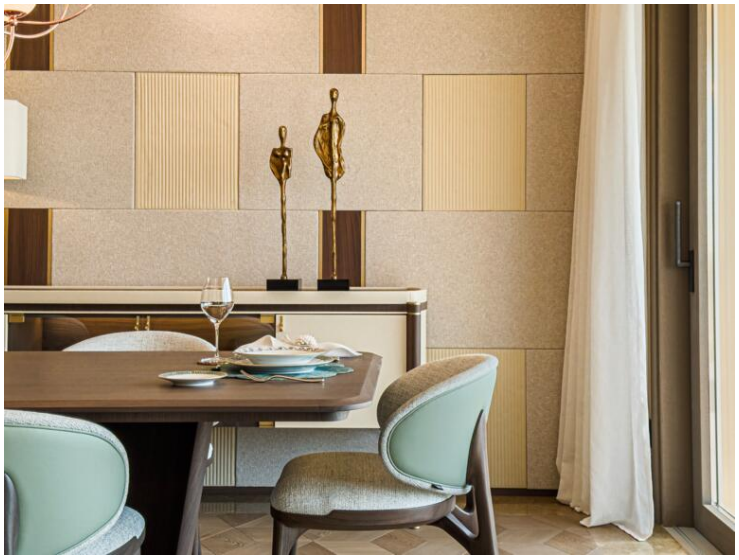

Ce document ne fait partie d'aucune offre ou contrat. Toutes mesures, surfaces et distances sont approximatives. Le descriptif et les plans ne sont donnés qu'à titre indicatif et leur exactitude n'est pas garantie. Les photographies ne montrent que certaines parties de la propriété. L'offre est valable sauf en cas de vente, retrait de vente, changement de prix ou d'autres conditions, sans préalable.

BALDO REALTY GROUP
Tél : +377 93 25 80 43
info@baldorealtygroup.com
www.baldorealtygroup.com

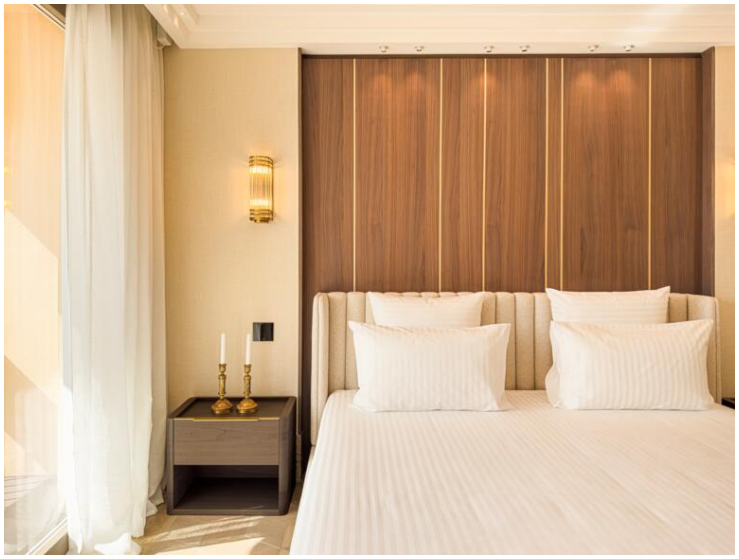

Ce document ne fait partie d'aucune offre ou contrat. Toutes mesures, surfaces et distances sont approximatives. Le descriptif et les plans ne sont donnés qu'à titre indicatif et leur exactitude n'est pas garantie. Les photographies ne montrent que certaines parties de la propriété. L'offre est valable sauf en cas de vente, retrait de vente, changement de prix ou d'autres conditions, sans préalable.

BALDO REALTY GROUP
Tél : +377 93 25 80 43
info@baldorealtygroup.com
www.baldorealtygroup.com

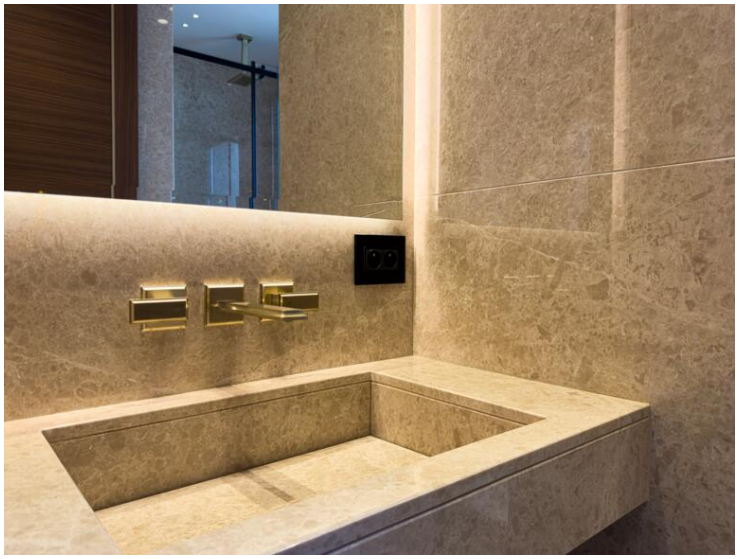

Ce document ne fait partie d'aucune offre ou contrat. Toutes mesures, surfaces et distances sont approximatives. Le descriptif et les plans ne sont donnés qu'à titre indicatif et leur exactitude n'est pas garantie. Les photographies ne montrent que certaines parties de la propriété. L'offre est valable sauf en cas de vente, retrait de vente, changement de prix ou d'autres conditions, sans préalable.

BALDO REALTY GROUP
Tél : +377 93 25 80 43
info@baldorealtygroup.com
www.baldorealtygroup.com

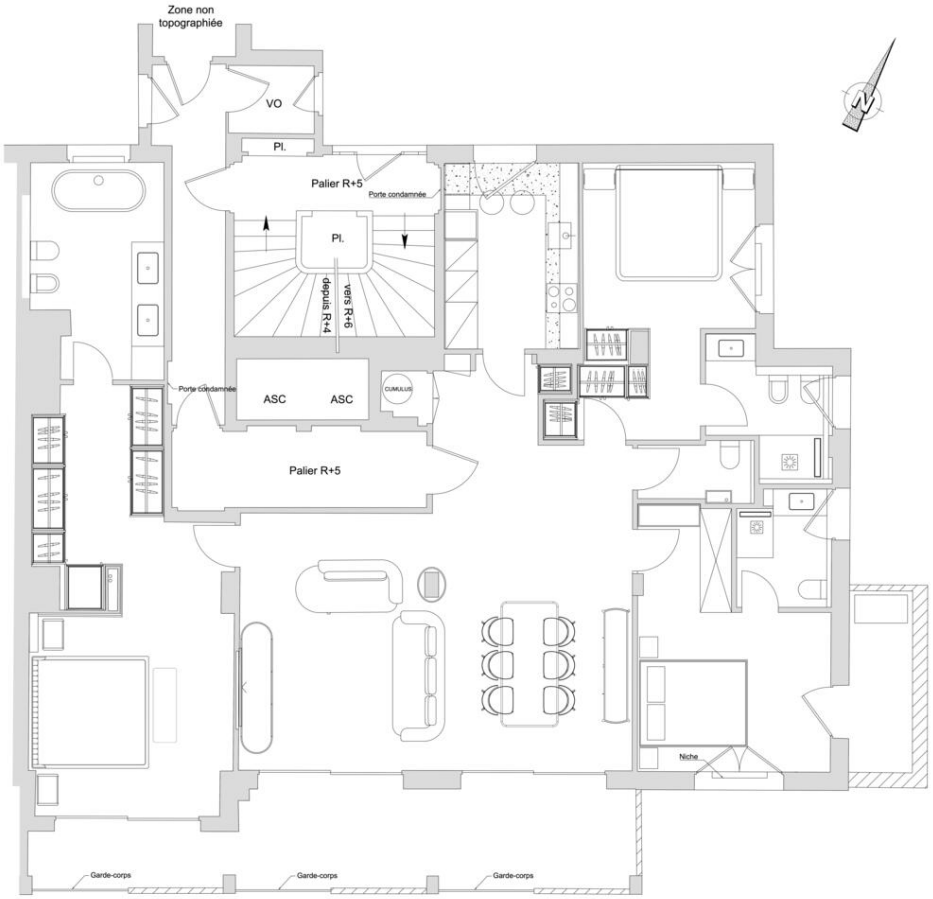

Ce document ne fait partie d'aucune offre ou contrat. Toutes mesures, surfaces et distances sont approximatives. Le descriptif et les plans ne sont donnés qu'à titre indicatif et leur exactitude n'est pas garantie. Les photographies ne montrent que certaines parties de la propriété. L'offre est valable sauf en cas de vente, retrait de vente, changement de prix ou d'autres conditions, sans préalable.