Agence Marchetti Monaco
20, rue Princesse Caroline
98000 Monaco
Tél : +377 93 30 24 78
Fax : +377 92 16 01 39
contact@agencemarchetti.com
www.agencemarchetti.com

APPARTEMENT 5 PIECES - CARRE D'OR

Vente | Exclusivité | 12 850 000 €

Type de produit **Appartement**	*Nb. pièces* **5 pièces**
Immeuble **Le Palmier**	*Quartier* **Monte-Carlo**
Superficie habitable **190 m²**	*Superficie terrasse* **5 m²**
Superficie totale **195 m²**	*Chambres* **4**
Salles de bains **3**	*Cave* **1**
Box **1**	*Etage* **R+4**
Charges annuelles **8 000 €**	*Etat* **Très bon état**
Date de libération **01/10/2025**	*Ref.* **V0226**

Très bel appartement situé dans un immeuble standing de la Place de Moulins en plein cœur de Monaco.

Situé dans l'immeuble LE PALMIER, en plein coeur de Monaco, grand appartement de 5 pièces avec vue mer.

Il est composé d'une entrée, d'une cuisine (avec arrière cuisine) ouverte sur le salon/salle à manger, d'une chambre de maître avec salle de bains en suite, de trois chambres avec nombreux rangements, de deux salles de bains, d'un toilette invités et une terrasse.

Ce document ne fait partie d'aucune offre ou contrat. Toutes mesures, surfaces et distances sont approximatives. Le descriptif et les plans ne sont donnés qu'à titre indicatif et leur exactitude n'est pas garantie. Les photographies ne montrent que certaines parties de la propriété. L'offre est valable sauf en cas de vente, retrait de vente, changement de prix ou d'autres conditions, sans préalable.

Agence Marchetti Monaco
Tél : +377 93 30 24 78
Fax : +377 92 16 01 39
contact@agencemarchetti.com
www.agencemarchetti.com

Une cave dans l'immeuble

Un box fermé au TROCADERO est compris dans le prix.

Actuellement loué jusqu'au 30/09/2025 18 918 € + ch. / mois

Ce document ne fait partie d'aucune offre ou contrat. Toutes mesures, surfaces et distances sont approximatives. Le descriptif et les plans ne sont donnés qu'à titre indicatif et leur exactitude n'est pas garantie. Les photographies ne montrent que certaines parties de la propriété. L'offre est valable sauf en cas de vente, retrait de vente, changement de prix ou d'autres conditions, sans préalable.

Agence Marchetti Monaco
Tél : +377 93 30 24 78
Fax : +377 92 16 01 39
contact@agencemarchetti.com
www.agencemarchetti.com

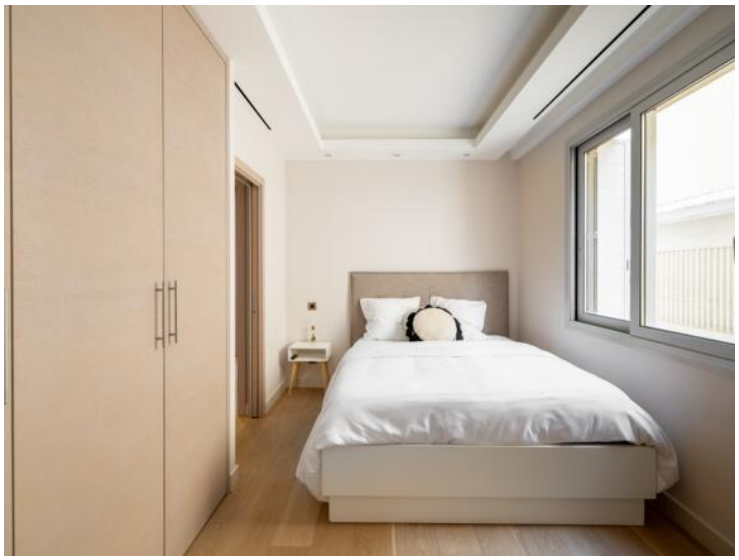

Ce document ne fait partie d'aucune offre ou contrat. Toutes mesures, surfaces et distances sont approximatives. Le descriptif et les plans ne sont donnés qu'à titre indicatif et leur exactitude n'est pas garantie. Les photographies ne montrent que certaines parties de la propriété. L'offre est valable sauf en cas de vente, retrait de vente, changement de prix ou d'autres conditions, sans préalable.

Ce document ne fait partie d'aucune offre ou contrat. Toutes mesures, surfaces et distances sont approximatives. Le descriptif et les plans ne sont donnés qu'à titre indicatif et leur exactitude n'est pas garantie. Les photographies ne montrent que certaines parties de la propriété. L'offre est valable sauf en cas de vente, retrait de vente, changement de prix ou d'autres conditions, sans préalable.

Agence Marchetti Monaco
Tél : +377 93 30 24 78
Fax : +377 92 16 01 39
contact@agencemarchetti.com
www.agencemarchetti.com

Ce document ne fait partie d'aucune offre ou contrat. Toutes mesures, surfaces et distances sont approximatives. Le descriptif et les plans ne sont donnés qu'à titre indicatif et leur exactitude n'est pas garantie. Les photographies ne montrent que certaines parties de la propriété. L'offre est valable sauf en cas de vente, retrait de vente, changement de prix ou d'autres conditions, sans préalable.

Agence Marchetti Monaco
Tél : +377 93 30 24 78
Fax : +377 92 16 01 39
contact@agencemarchetti.com
www.agencemarchetti.com

Ce document ne fait partie d'aucune offre ou contrat. Toutes mesures, surfaces et distances sont approximatives. Le descriptif et les plans ne sont donnés qu'à titre indicatif et leur exactitude n'est pas garantie. Les photographies ne montrent que certaines parties de la propriété. L'offre est valable sauf en cas de vente, retrait de vente, changement de prix ou d'autres conditions, sans préalable.