Spark & Partners
3 Bd Princesse Charlotte
98000 Monaco
Tél : +377 777000
hello@spark-estate.com
www.spark-estate.com

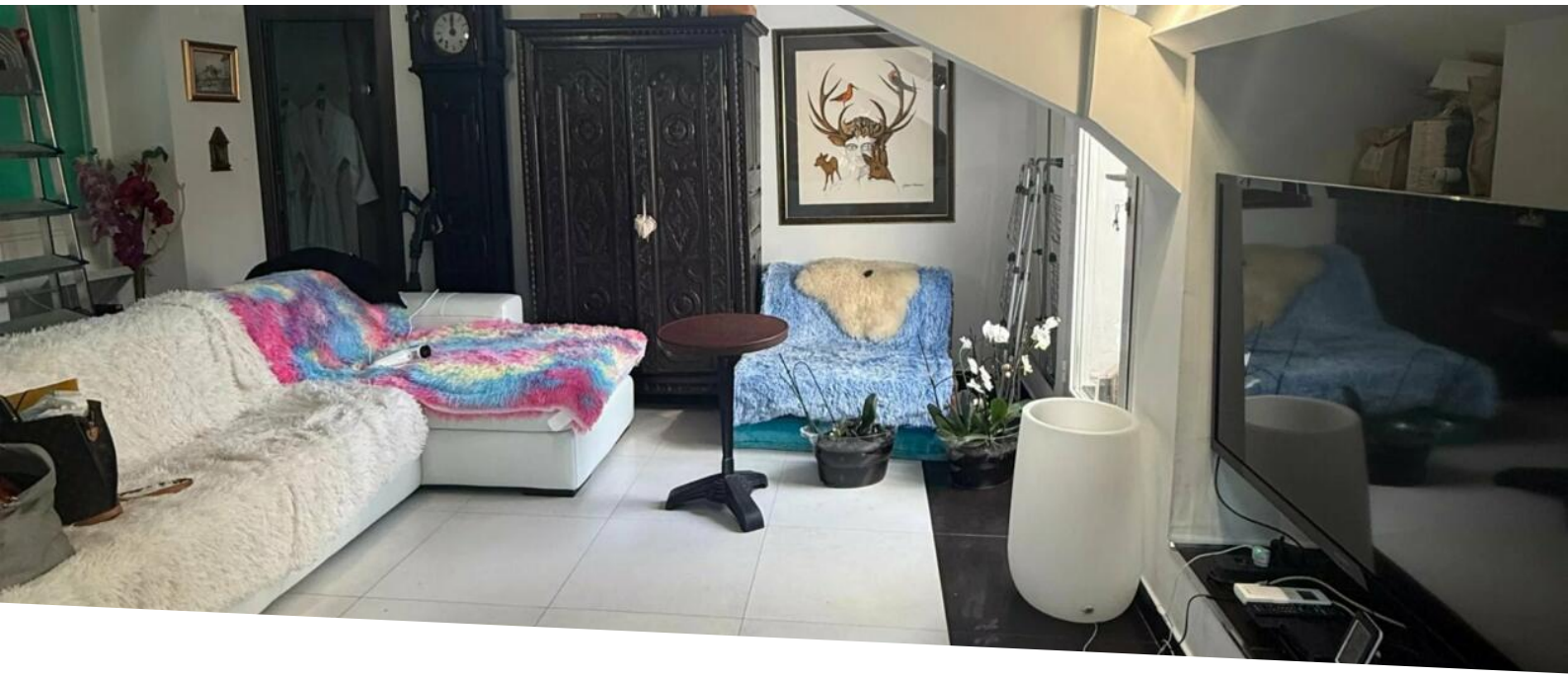

Beausoleil - Charmant loft sous les toits

Location

3 500 € / mois

Type de produit **Appartement**	*Nb. pièces* **2 pièces**
Quartier **Centre**	*Ville* **Beausoleil**
Pays **France**	*Superficie habitable* **54 m²**
Superficie terrasse **2 m²**	*Superficie totale* **56 m²**
Chambre **1**	*Salle de bains* **1**
Etage **dernier**	*Etat* **Bon état**
Date de libération **06/2025**	*Ref.* **SP-FD-85763747**

Niché sous les toits d'un immeuble à la frontière de Monaco, à proximité immédiate de toutes les commodités (restaurants, médecins, marché et arrêt de bus monégasque) découvrez ce charmant appartement 2 pièces.

D'une superficie de 56 m², ce bien se distingue par un vaste séjour climatisé avec cuisine ouverte, une salle de douche avec toilettes et un balcon offrant une vue dégagée sur les toits et le quartier des Fleurs de Monaco.

À l'étage, une spacieuse chambre ouverte vient compléter cet loft.

Loué semi-meublé.

Ce document ne fait partie d'aucune offre ou contrat. Toutes mesures, surfaces et distances sont approximatives. Le descriptif et les plans ne sont donnés qu'à titre indicatif et leur exactitude n'est pas garantie. Les photographies ne montrent que certaines parties de la propriété. L'offre est valable sauf en cas de vente, retrait de vente, changement de prix ou d'autres conditions, sans préalable.

Spark & Partners
Tél : +377 777000
hello@spark-estate.com
www.spark-estate.com

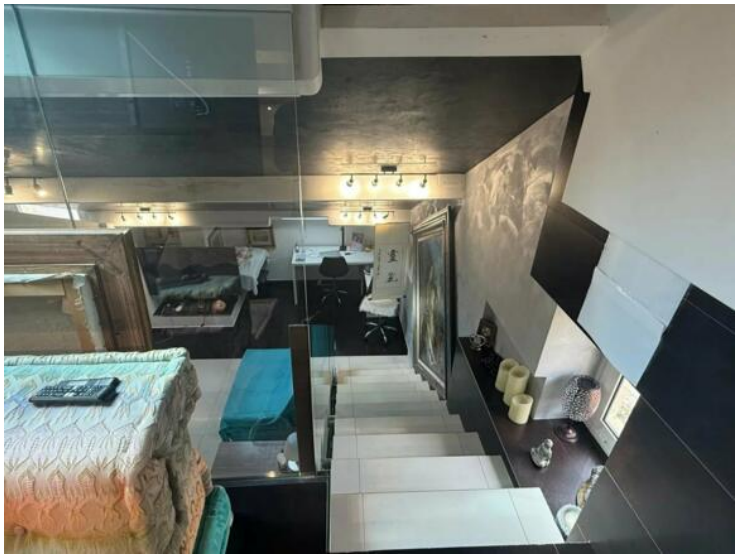

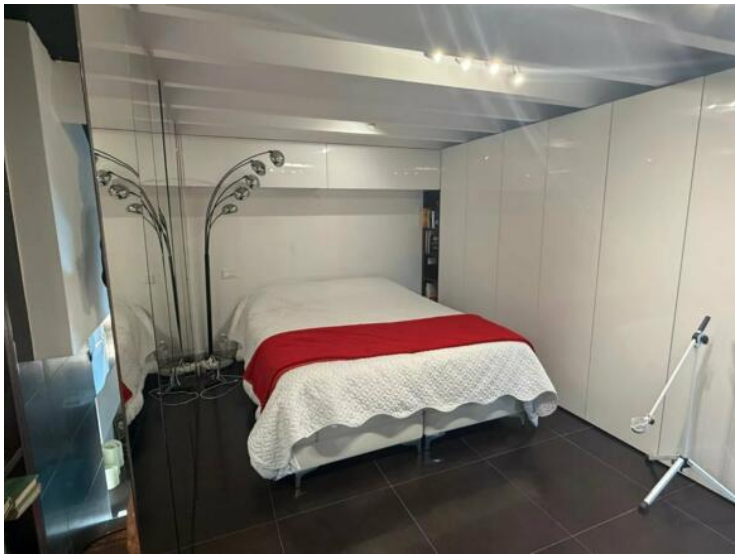

Ce document ne fait partie d'aucune offre ou contrat. Toutes mesures, surfaces et distances sont approximatives. Le descriptif et les plans ne sont donnés qu'à titre indicatif et leur exactitude n'est pas garantie. Les photographies ne montrent que certaines parties de la propriété. L'offre est valable sauf en cas de vente, retrait de vente, changement de prix ou d'autres conditions, sans préalable.

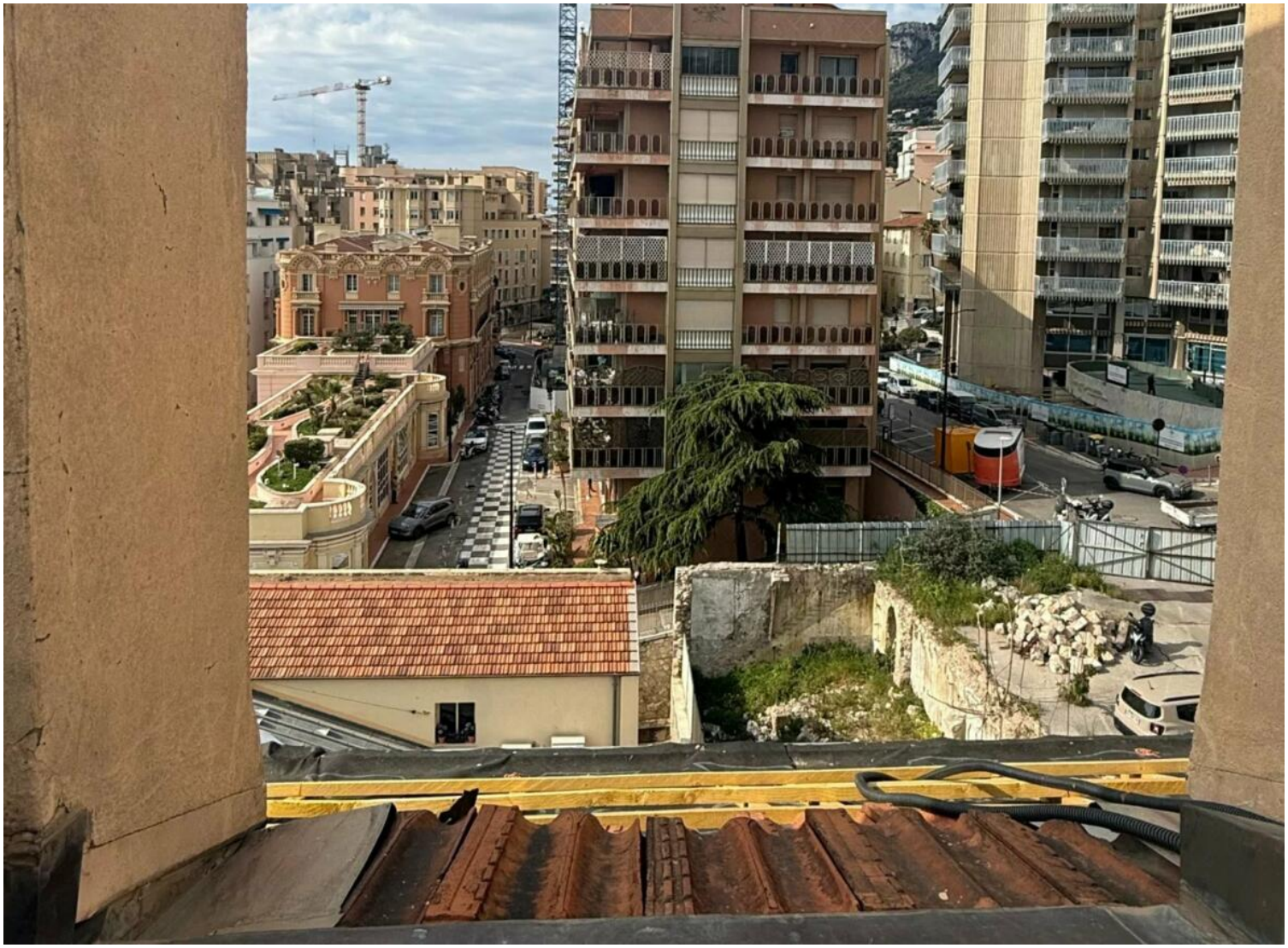

Ce document ne fait partie d'aucune offre ou contrat. Toutes mesures, surfaces et distances sont approximatives. Le descriptif et les plans ne sont donnés qu'à titre indicatif et leur exactitude n'est pas garantie. Les photographies ne montrent que certaines parties de la propriété. L'offre est valable sauf en cas de vente, retrait de vente, changement de prix ou d'autres conditions, sans préalable.