Harroch Real Estate Monaco
2, rue de la Turbie
98000 Monaco
Tél : +377 97 97 31 08
Fax : +377 97 97 31 09
info@harrochrealestate.com
www.harrochrealestate.com

2 pièces avec vue panoramique sur le Port Hercule

Location

4 950 € / mois
+ Charges : 200 €

Type de produit **Appartement**	*Nb. pièces* **2 pièces**
Immeuble **Palais Majestic**	*Quartier* **Port**
Superficie totale **35 m²**	*Chambre* **1**
Salle de bains **1**	*Charges* **200 €**
Etat **Rénové**	*Ref.* **HHL263122**

Magnifique appartement de 2 pièces, entièrement rénové, offrant une belle luminosité et une vue imprenable sur la mer.

Ce magnifique deux-pièces, disponible à la location sur le port, offre un cadre de vie d’exception alliant élégance et confort. Avec ses finitions raffinées, ses espaces lumineux et sa vue agréable, il constitue un choix idéal pour ceux en quête d’un appartement moderne et chaleureux dans un quartier recherché.

Ce document ne fait partie d'aucune offre ou contrat. Toutes mesures, surfaces et distances sont approximatives. Le descriptif et les plans ne sont donnés qu'à titre indicatif et leur exactitude n'est pas garantie. Les photographies ne montrent que certaines parties de la propriété. L'offre est valable sauf en cas de vente, retrait de vente, changement de prix ou d'autres conditions, sans préalable.

Harroch Real Estate Monaco
Tél : +377 97 97 31 08
Fax : +377 97 97 31 09
info@harrochrealestate.com
www.harrochrealestate.com

Ce document ne fait partie d'aucune offre ou contrat. Toutes mesures, surfaces et distances sont approximatives. Le descriptif et les plans ne sont donnés qu'à titre indicatif et leur exactitude n'est pas garantie. Les photographies ne montrent que certaines parties de la propriété. L'offre est valable sauf en cas de vente, retrait de vente, changement de prix ou d'autres conditions, sans préalable.

Harroch Real Estate Monaco
Tél : +377 97 97 31 08
Fax : +377 97 97 31 09
info@harrochrealestate.com
www.harrochrealestate.com

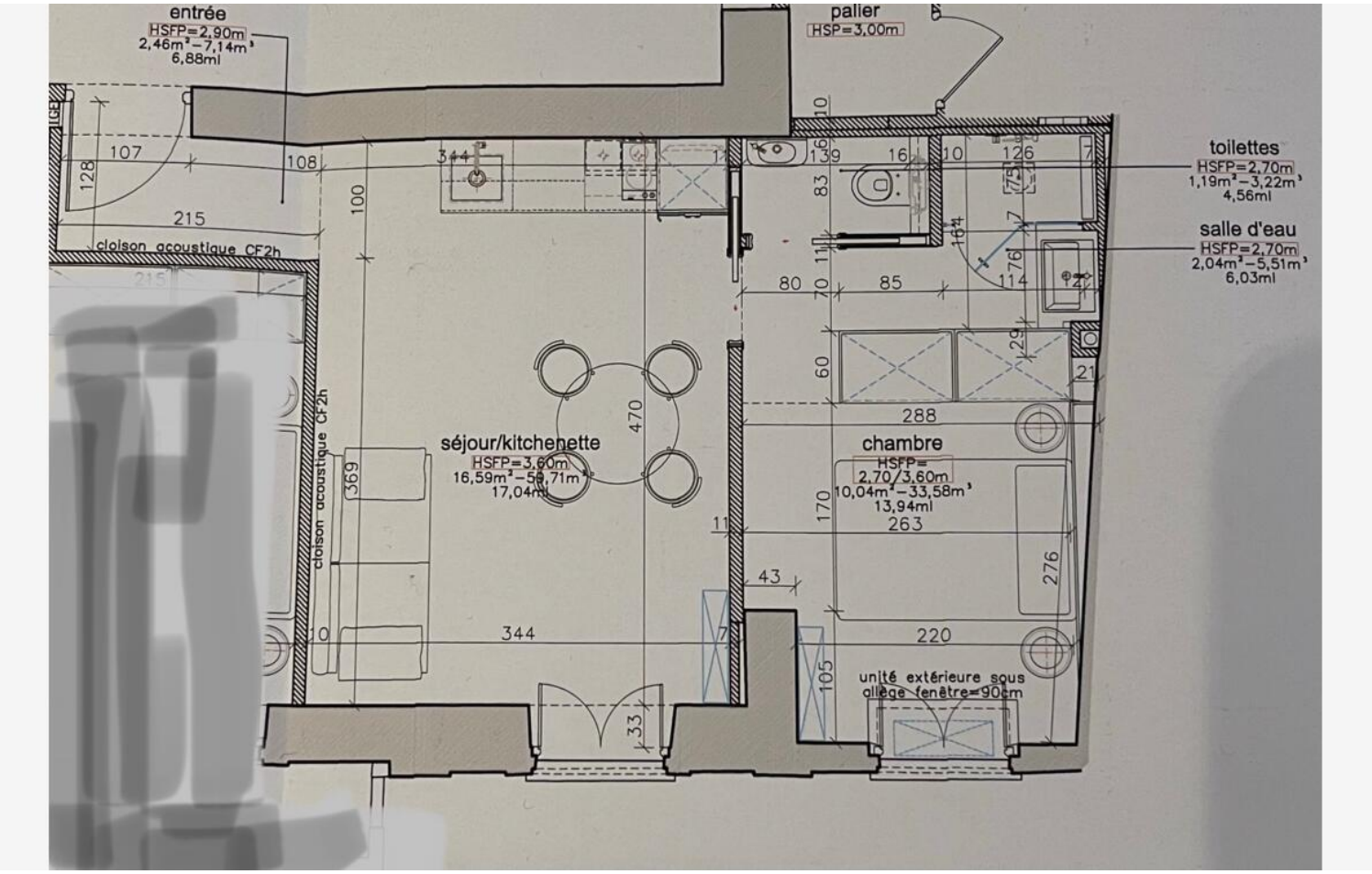

Ce document ne fait partie d'aucune offre ou contrat. Toutes mesures, surfaces et distances sont approximatives. Le descriptif et les plans ne sont donnés qu'à titre indicatif et leur exactitude n'est pas garantie. Les photographies ne montrent que certaines parties de la propriété. L'offre est valable sauf en cas de vente, retrait de vente, changement de prix ou d'autres conditions, sans préalable.