ESTATE PARTNERS
13 Bd Princesse Charlotte
98000 Monaco
Tél : +377 97 77 70 00
hello@spark-estate.com
www.spark-estate.com

Villefranche-sur-Mer - Superbe Appartement de 3 Pièces - Vue mer panoramique

Vente

1 190 000 €

Type de produit **Appartement**	*Nb. pièces* **3 pièces**
Quartier **Le Port**	*Ville* **Villefranche-sur-Mer**
Pays **France**	*Superficie habitable* **90,69 m²**
Superficie terrasse **25,04 m²**	*Superficie totale* **115,73 m²**
Chambres **2**	*Salles de bains* **2**
Parking **1**	*Cave* **1**
Etat **Neuf**	*Ref.* **SP-YF-7176454**

Situé dans un quartier résidentiel prisé de Villefranche-sur-Mer, au sein d'une belle résidence, cet appartement de 3 pièces offre une vue imprenable sur la mer.

D'une superficie habitable de 90 m², cet appartement lumineux entièrement rénové bénéficie de prestations de luxe. Il se compose d'un séjour spacieux, d'une cuisine indépendante, de deux chambres et de deux salles de douche.

La magnifique terrasse, qui entoure l'appartement, offre une vue à couper le souffle sur la mer et sur Saint-Jean-Cap-Ferrat.

Ce document ne fait partie d'aucune offre ou contrat. Toutes mesures, surfaces et distances sont approximatives. Le descriptif et les plans ne sont donnés qu'à titre indicatif et leur exactitude n'est pas garantie. Les photographies ne montrent que certaines parties de la propriété. L'offre est valable sauf en cas de vente, retrait de vente, changement de prix ou d'autres conditions, sans préalable.

Un parking et une grande cave viennent compléter ce bien d'exception.

Ce document ne fait partie d'aucune offre ou contrat. Toutes mesures, surfaces et distances sont approximatives. Le descriptif et les plans ne sont donnés qu'à titre indicatif et leur exactitude n'est pas garantie. Les photographies ne montrent que certaines parties de la propriété. L'offre est valable sauf en cas de vente, retrait de vente, changement de prix ou d'autres conditions, sans préalable.

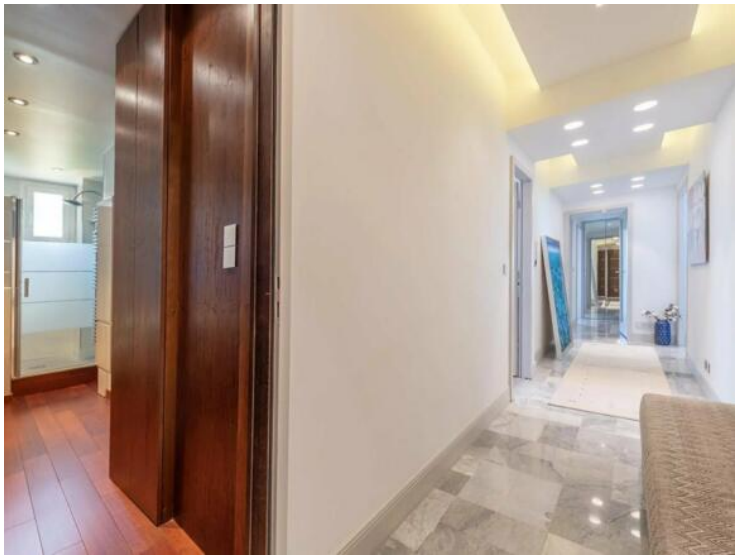

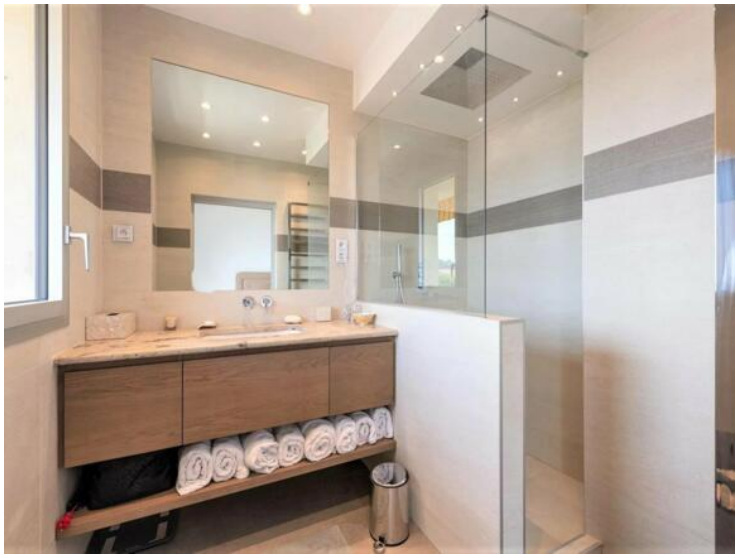

Ce document ne fait partie d'aucune offre ou contrat. Toutes mesures, surfaces et distances sont approximatives. Le descriptif et les plans ne sont donnés qu'à titre indicatif et leur exactitude n'est pas garantie. Les photographies ne montrent que certaines parties de la propriété. L'offre est valable sauf en cas de vente, retrait de vente, changement de prix ou d'autres conditions, sans préalable.

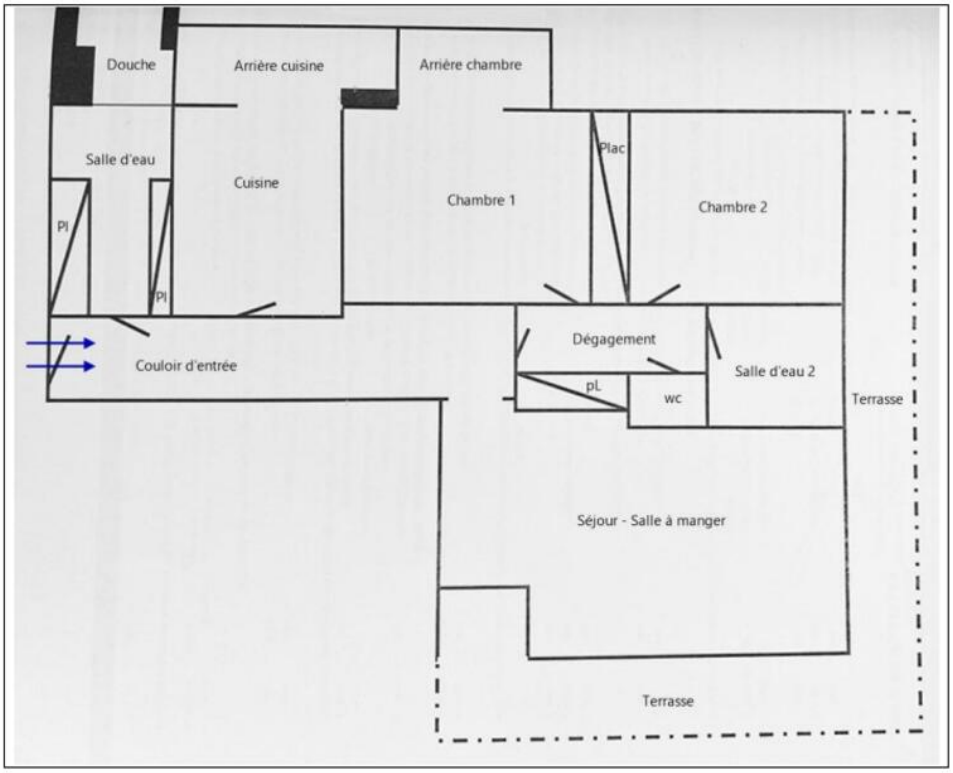

Ce document ne fait partie d'aucune offre ou contrat. Toutes mesures, surfaces et distances sont approximatives. Le descriptif et les plans ne sont donnés qu'à titre indicatif et leur exactitude n'est pas garantie. Les photographies ne montrent que certaines parties de la propriété. L'offre est valable sauf en cas de vente, retrait de vente, changement de prix ou d'autres conditions, sans préalable.