LIMANDAT Immobilier
57 avenue Paul Doumer
06190 Roquebrune-Cap-Martin
Tél : +33 6 63 64 86 56
contact@limandat.fr
limandat.fr/fr

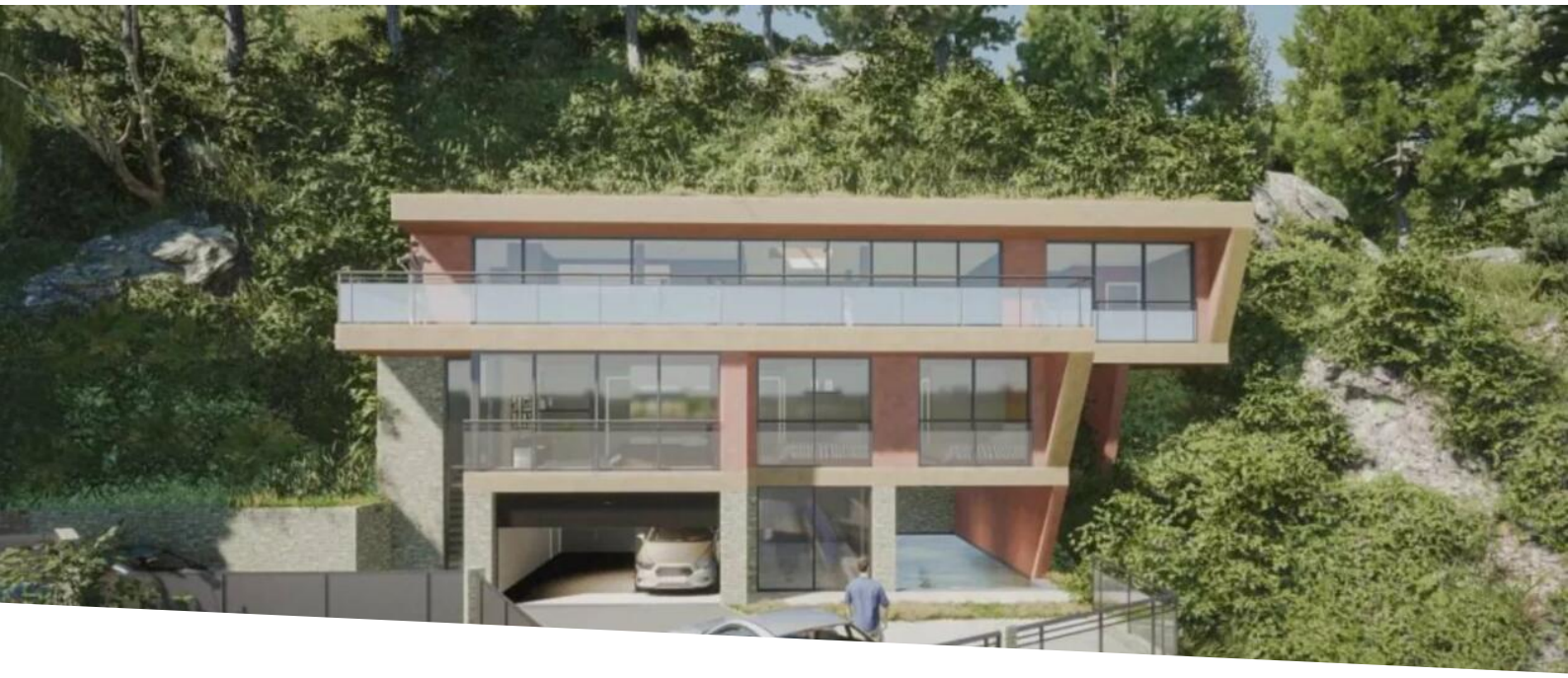

EZE Village - Terrain constructible, permis accordé et purgé, vi

Vente

590 000 €

Type de produit	Nb. pièces	Ville	Pays
Terrain constructible	**5 pièces**	**Èze**	**France**

Superficie habitable	Superficie terrain	Ref.
1 006 m²	**1 006 m²**	**85077451**

EZE Village - Terrain constructible, permis accordé et purgé, villa 285m2 EZE VILLAGE : Situé dans le pittoresque village d'Eze, nous vous proposons ce terrain de 1006 m2 avec permis de construire accordé et purgé pour la construction d'une villa d'une superficie de 285 m2 comprenant 4 chambres, 4 salles de bains, places de parking et piscine.

Au calme absolu et entouré de verdure, le terrain bénéficie d'une belle vue sur la mer ainsi que sur le Village. Une opportunité rare d'investir dans un terrain avec permis de construire approuvé pour une Villa prestigieuse à proximité immédiate de la Grande Corniche et donc à seulement 15 minutes de Monaco et 20 minutes du centre-ville de Nice.

Dossier complet sur demande.

Les informations sur les risques auxquels ce bien est exposé sont disponibles sur le site Géorisques : georisques.gouv.fr

Ce document ne fait partie d'aucune offre ou contrat. Toutes mesures, surfaces et distances sont approximatives. Le descriptif et les plans ne sont donnés qu'à titre indicatif et leur exactitude n'est pas garantie. Les photographies ne montrent que certaines parties de la propriété. L'offre est valable sauf en cas de vente, retrait de vente, changement de prix ou d'autres conditions, sans préalable.

LIMANDAT Immobilier
Tél : +33 6 63 64 86 56
contact@limandat.fr
limandat.fr/fr

Ce document ne fait partie d'aucune offre ou contrat. Toutes mesures, surfaces et distances sont approximatives. Le descriptif et les plans ne sont donnés qu'à titre indicatif et leur exactitude n'est pas garantie. Les photographies ne montrent que certaines parties de la propriété. L'offre est valable sauf en cas de vente, retrait de vente, changement de prix ou d'autres conditions, sans préalable.