ESTATE PARTNERS
13 Bd Princesse Charlotte
98000 Monaco
Tél : +377 97 77 70 00
hello@spark-estate.com
www.spark-estate.com

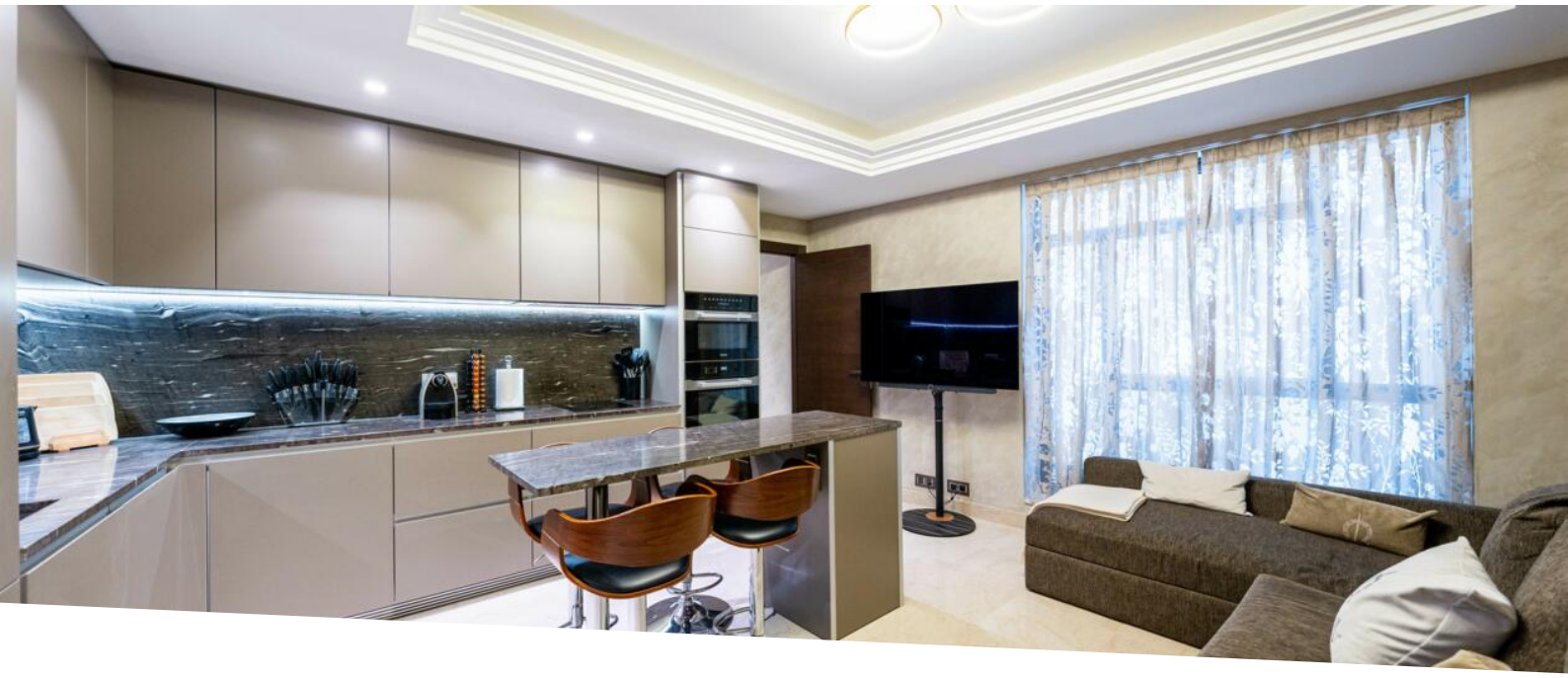

Charmant Studio au Cœur de Monaco

Vente | Exclusivité | 2 495 000 €

Type de produit **Appartement**	*Nb. pièces* **Studio**
Immeuble **Le 45G**	*Quartier* **Condamine**
Superficie habitable **44 m²**	*Salle de bains* **1**
Etage **3**	*Etat* **Prestations luxueuses**
Ref. **SP-JV-85767374**	

Situé en plein cœur de Monaco, à quelques pas du port et de toutes les commodités, ce charmant studio moderne se trouve au sein d'une résidence neuve et prestigieuse offrant des services luxueux.

D'une superficie de 44 m², il bénéficie de finitions de très haute qualité : menuiserie sur mesure, équipements design et matériaux nobles. Il se compose d'une entrée, d'un salon avec coin cuisine, d'une salle de bains, ainsi que d'un espace de travail indépendant et fermé, idéal pour le télétravail ou les activités créatives.

Un parfait pied-à-terre ou un excellent investissement locatif.

Usage mixte.

Ce document ne fait partie d'aucune offre ou contrat. Toutes mesures, surfaces et distances sont approximatives. Le descriptif et les plans ne sont donnés qu'à titre indicatif et leur exactitude n'est pas garantie. Les photographies ne montrent que certaines parties de la propriété. L'offre est valable sauf en cas de vente, retrait de vente, changement de prix ou d'autres conditions, sans préalable.

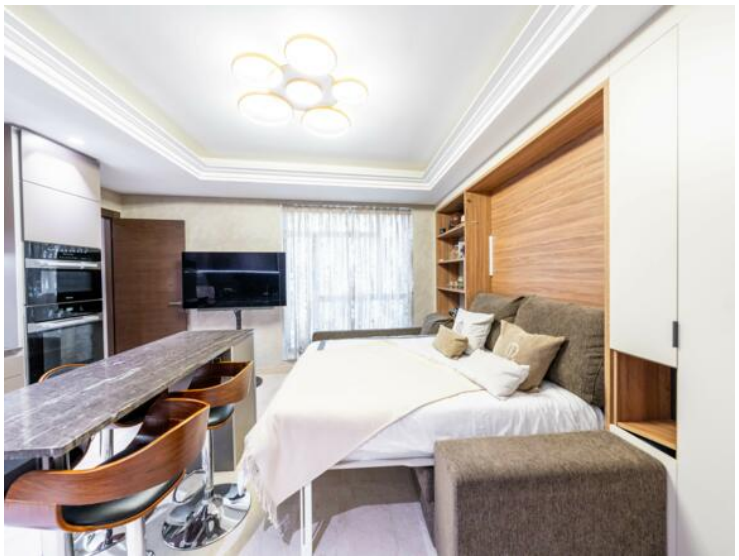

Ce document ne fait partie d'aucune offre ou contrat. Toutes mesures, surfaces et distances sont approximatives. Le descriptif et les plans ne sont donnés qu'à titre indicatif et leur exactitude n'est pas garantie. Les photographies ne montrent que certaines parties de la propriété. L'offre est valable sauf en cas de vente, retrait de vente, changement de prix ou d'autres conditions, sans préalable.

Ce document ne fait partie d'aucune offre ou contrat. Toutes mesures, surfaces et distances sont approximatives. Le descriptif et les plans ne sont donnés qu'à titre indicatif et leur exactitude n'est pas garantie. Les photographies ne montrent que certaines parties de la propriété. L'offre est valable sauf en cas de vente, retrait de vente, changement de prix ou d'autres conditions, sans préalable.

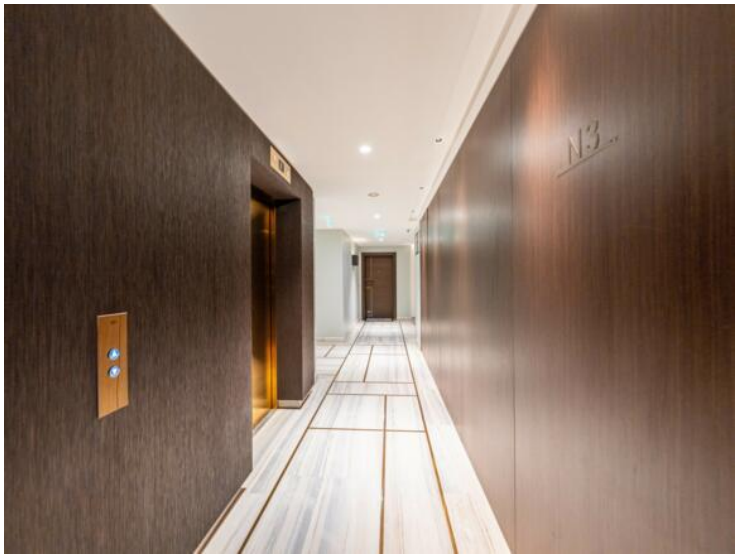

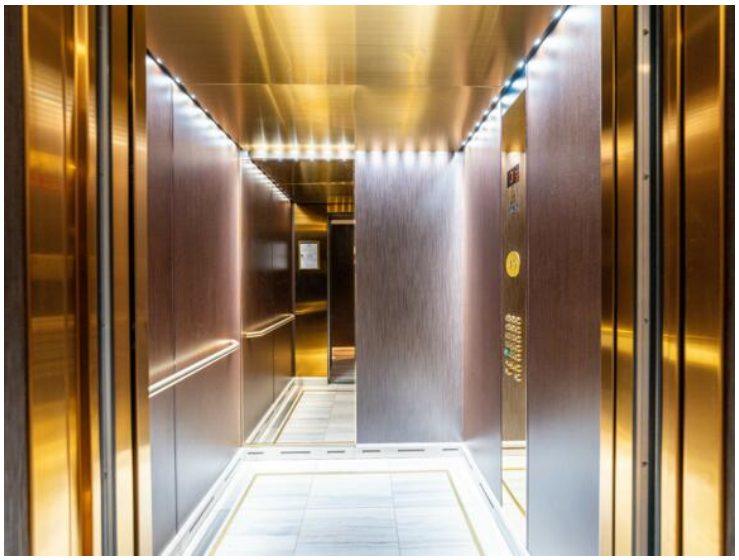

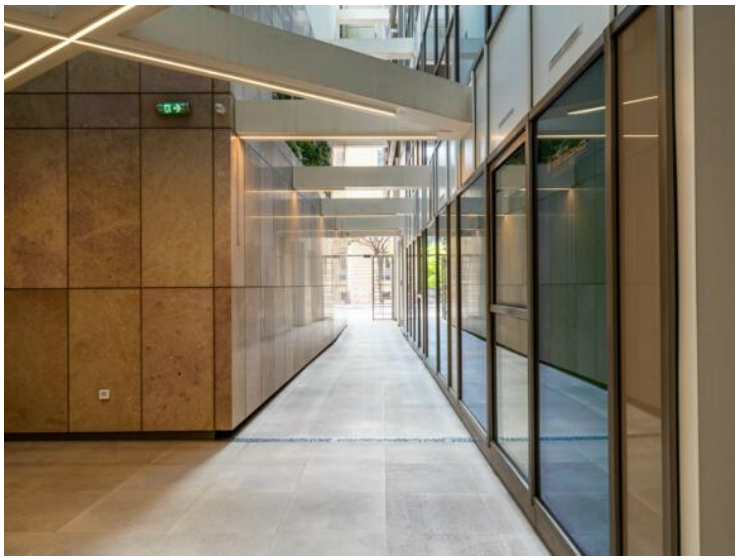

Ce document ne fait partie d'aucune offre ou contrat. Toutes mesures, surfaces et distances sont approximatives. Le descriptif et les plans ne sont donnés qu'à titre indicatif et leur exactitude n'est pas garantie. Les photographies ne montrent que certaines parties de la propriété. L'offre est valable sauf en cas de vente, retrait de vente, changement de prix ou d'autres conditions, sans préalable.

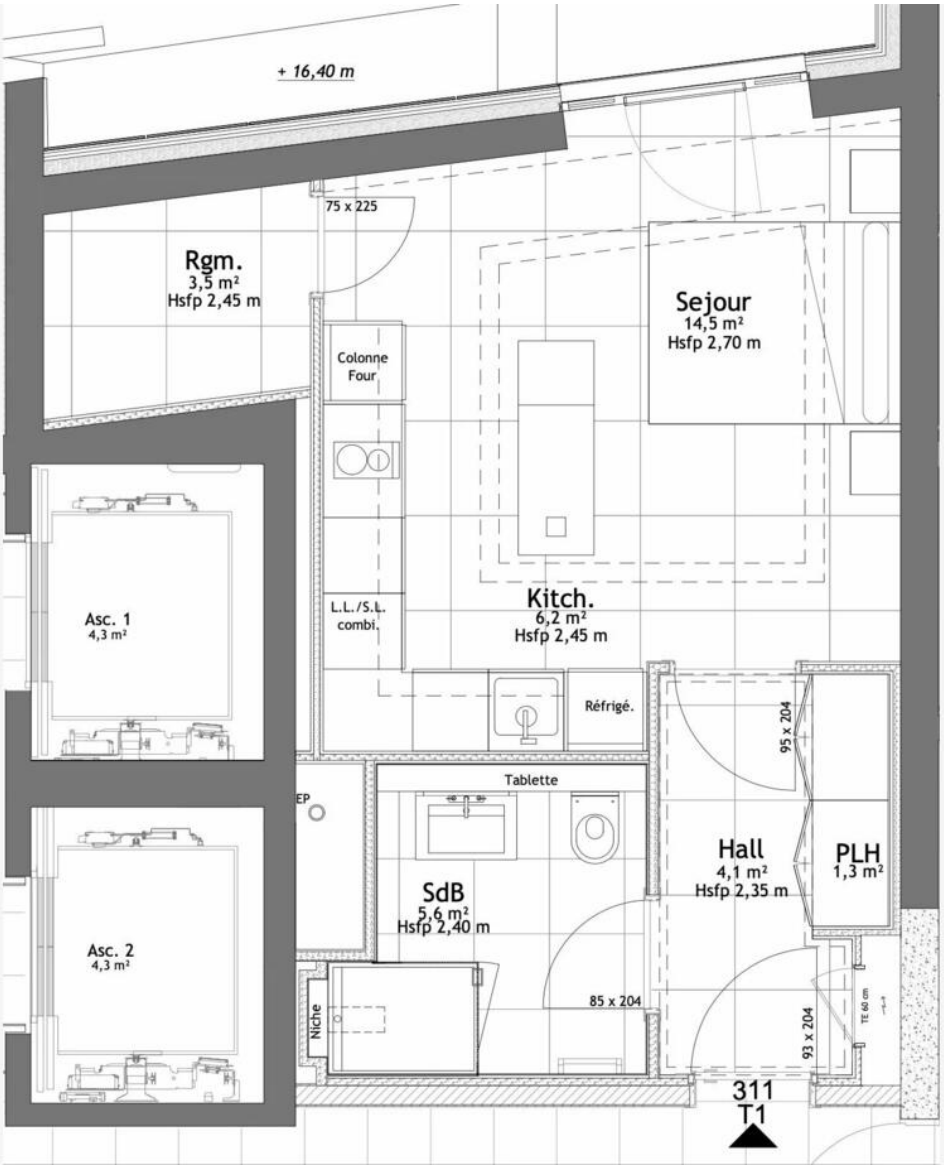

Ce document ne fait partie d'aucune offre ou contrat. Toutes mesures, surfaces et distances sont approximatives. Le descriptif et les plans ne sont donnés qu'à titre indicatif et leur exactitude n'est pas garantie. Les photographies ne montrent que certaines parties de la propriété. L'offre est valable sauf en cas de vente, retrait de vente, changement de prix ou d'autres conditions, sans préalable.