LIFE PROPERTIES
9 Avenue des Papalins, Monaco
98000 Monaco
Tél : +377 99 92 36 47
info@lifeproperties.mc
www.lifeproperties.mc

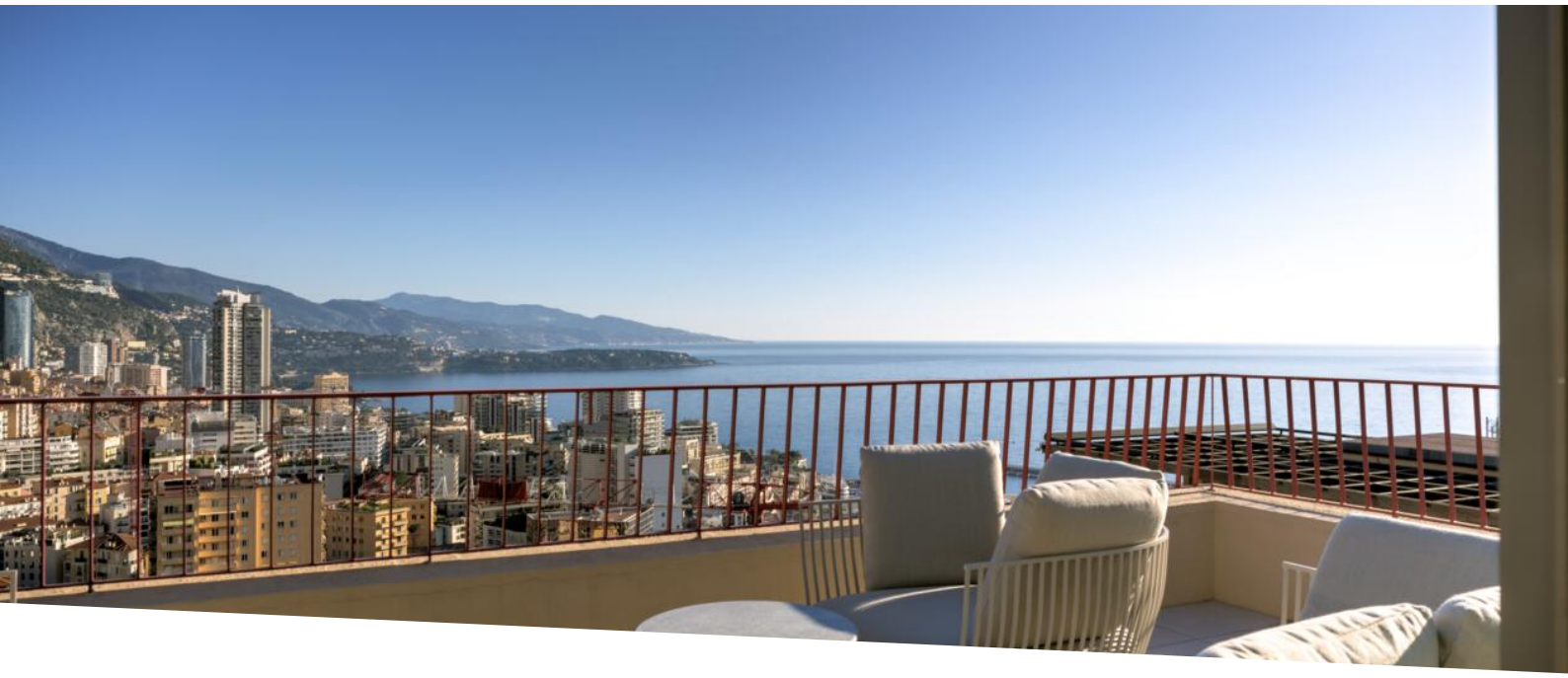

JARDIN EXOTIQUE - DUPLEX/PENTHOUSE - VUE MER PANORAMIQUE

Vente

18 800 000 €

Type de produit **Appartement**	*Nb. pièces* **5 pièces**
Immeuble **Le Bettina**	*Quartier* **Jardin Exotique**
Superficie totale **426 m²**	*Chambres* **4**
Salles de bains **4**	*Box* **3**
Etage **Dernier**	*Etat* **Prestations luxueuses**
Meublé **Oui**	*Date de libération* **Immédiatement**
Ref. **LP-BETDUPLEX**	

Au sein du Jardin Exotique, magnifique Penthouse intégralement rénové et meublé d'environ 430m2 au total offrant une vue panoramique sur la Mer et l'ensemble de Monaco.

Ce Penthouse a fait l'objet d'une rénovation exceptionnelle, au design et finitions hauts de gamme avec une piscine.

Il se compose comme suit:

Etage principale :

Ce document ne fait partie d'aucune offre ou contrat. Toutes mesures, surfaces et distances sont approximatives. Le descriptif et les plans ne sont donnés qu'à titre indicatif et leur exactitude n'est pas garantie. Les photographies ne montrent que certaines parties de la propriété. L'offre est valable sauf en cas de vente, retrait de vente, changement de prix ou d'autres conditions, sans préalable.

- Hall d'entrée
- WC invité
- Salon / salle à manger et cuisine ouverte donnant sur une terrasse offrant une vue panoramique sur Monaco
- Chambre de maitre avec dressing et salle de bain complète
- Deux chambres avec salles de bains et dressings
- Bureau / chambre d'enfant

Etage supérieur :

- Cave à vin intégralement aménagée
- Salle à manger
- Salon
- Cuisine d'été intégralement équipée et aménagée
- Terrasses entourant l'appartement
- Jacuzzi avec transat

Trois parkings complètent ce bien d'exception.

Ce document ne fait partie d'aucune offre ou contrat. Toutes mesures, surfaces et distances sont approximatives. Le descriptif et les plans ne sont donnés qu'à titre indicatif et leur exactitude n'est pas garantie. Les photographies ne montrent que certaines parties de la propriété. L'offre est valable sauf en cas de vente, retrait de vente, changement de prix ou d'autres conditions, sans préalable.

LIFE PROPERTIES
Tél : +377 99 92 36 47
info@lifeproperties.mc
www.lifeproperties.mc

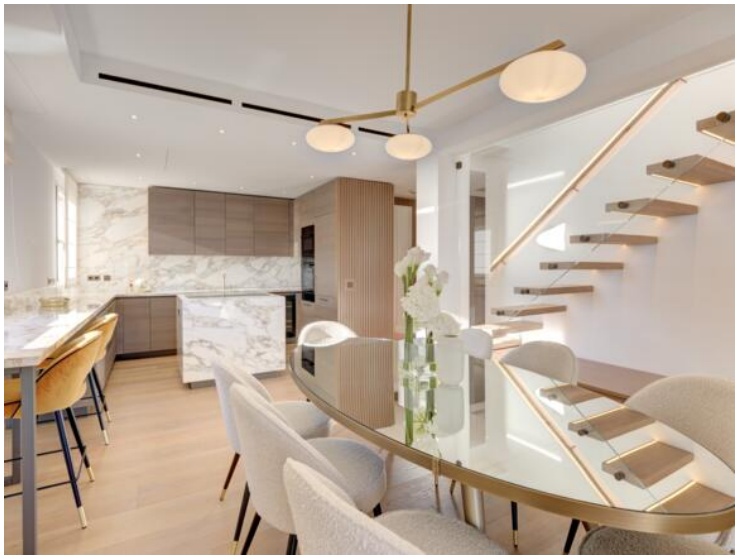

Ce document ne fait partie d'aucune offre ou contrat. Toutes mesures, surfaces et distances sont approximatives. Le descriptif et les plans ne sont donnés qu'à titre indicatif et leur exactitude n'est pas garantie. Les photographies ne montrent que certaines parties de la propriété. L'offre est valable sauf en cas de vente, retrait de vente, changement de prix ou d'autres conditions, sans préalable.

LIFE PROPERTIES
Tél : +377 99 92 36 47
info@lifeproperties.mc
www.lifeproperties.mc

Ce document ne fait partie d'aucune offre ou contrat. Toutes mesures, surfaces et distances sont approximatives. Le descriptif et les plans ne sont donnés qu'à titre indicatif et leur exactitude n'est pas garantie. Les photographies ne montrent que certaines parties de la propriété. L'offre est valable sauf en cas de vente, retrait de vente, changement de prix ou d'autres conditions, sans préalable.